



AFYON KOCATEPE ÜNİVERSİTESİ

EĞİTİM FAKÜLTESİ

2023 YILI

BİRİM FAALİYET RAPORU

2023- AFYONKARAHİSAR

HARCAMA YETKİLİSİ SUNUŞU

Fakültemiz toplam kalite yönetimi ilkeleri çerçevesinde akademik, idari personel ve öğrencileriyle bir bütün halinde çalışmayı tercih etmektedir. Gerek akademik personelin gerekse öğrencilerin her türlü bilimsel ve eğitim-öğretim çalışmaları elimizdeki tüm imkânlarla desteklenmektedir.

AKÜ Eğitim Fakültesi, 24289 sayılı Resmi Gazetede yayımlanan 10 Ocak 2001 tarih ve 4617 sayılı kanunla kurulmuş olup, bünyesinde şu bölümler bulunmaktadır:

- **ÖZEL EĞİTİM BÖLÜMÜ**
 - Özel Yetenekliler Eğitimi A.D.
 - Zihin Engelliler Eğitimi A.D.
- **EĞİTİM BİLİMLERİ BÖLÜMÜ**
 - Eğitimde Ölçme ve Değerlendirme A.D.
 - Eğitim Programları ve Öğretim A.D.
 - Eğitim Yönetimi A.D.
 - Rehberlik ve Psikolojik Danışmanlık A.D.
 - Öğretim Teknolojileri A.D.
- **MATEMATİK VE FEN BİLİMLERİ EĞİTİMİ BÖLÜMÜ**
 - Fen Bilgisi Eğitimi A.D.
 - Matematik Eğitimi A.D.
- **TEMEL EĞİTİM BÖLÜMÜ**
 - Okul Öncesi Eğitimi A.D.
 - Sınıf Eğitimi A.D.
- **TÜRKÇE VE SOSYAL BİLİMLER EĞİTİMİ BÖLÜMÜ**
 - Sosyal Bilgiler Eğitimi A.D.
 - Türkçe Eğitimi A.D.
- **YABANCI DİLLER EĞİTİMİ BÖLÜMÜ**
 - İngiliz Dili Eğitimi A.D.

İÇİNDEKİLER

HARCAMA YETKİLİSİ SUNUŞU.....	ii
İÇİNDEKİLER.....	iii
TABLO LİSTESİ	iv
1. GENEL BİLGİLER	1
1.1. MİSYON VE VİZYON.....	1
1.2. YETKİ, GÖREV VE SORUMLULUKLAR	1
1.3. BİRİME İLİŞKİN BİLGİLER.....	1
1.3.1. İletişim Bilgileri	1
1.3.2. Tarihsel Gelişim	2
1.3.3. Örgüt Yapısı	2
1.3.4. Fiziksel Yapı	8
1.3.4.1. Taşınmazlar.....	8
1.3.4.2. Taşınırlar	11
1.3.5. Bilgi Kaynakları ve Teknolojik Kaynaklar	11
1.3.6. İnsan Kaynakları	8
1.3.6.1. Akademik Personel	12
1.3.6.2. İdari Personel	17
1.3.7. Sunulan Hizmetler	17
1.3.7.1. Eğitim-Öğretim Hizmetleri.....	20
1.3.7.2. Araştırma ve Geliştirme Hizmetleri.....	30
1.3.7.3. Sosyal Faaliyetler.....	35
1.3.7.4. İdari Hizmetler	40
1.3.8. Yönetim ve İç Kontrol Sistemi.....	41
2. AMAÇ VE HEDEFLER.....	44
2.1. BİRİMİN AMAÇLARI	44
2.2. BİRİMİN HEDEFLERİ.....	44
3. FAALİYETLERE İLİŞKİN BİLGİ VE DEĞERLENDİRMELER	45
3.1. MALİ BİLGİLER.....	45
3.1.1. Bütçe Uygulama Sonuçları.....	45
3.1.2 Mali Denetim Sonuçları.....	47
3.1.2.1. Dış Denetim	47
3.1.2.2. İç Denetim.....	47
4. KURUMSAL KABİLİYET VE KAPASİTENİN DEĞERLENDİRİLMESİ	50
4.1. GÜÇLÜ YÖNLER	50
4.2. İYİLEŞTİRMEYE AÇIK YÖNLER.....	50
4.3. DEĞERLENDİRME	50

5. ÖNERİ VE TEDBİRLER	50
EK-1: İÇ KONTROL GÜVENCE BEYANI	51
EK-2: BİRİM YÖNETİM KURULU	52

TABLO LİSTESİ

Tablo 1: İletişim Bilgileri	1
Tablo 2: Fakülte Komisyonları.....	4
Tablo 3: ... Bölümü Yönetimi.....	4
Tablo 4: ... Bölümü Komisyon Bilgileri.....	4
Tablo 5: Kapalı ve Açık Alan Bilgileri	8
Tablo 6: Birim Hizmet Alanları	8
Tablo 7: Eğitim ve Araştırma Alanları	9
Tablo 8: Akademik Personel ve İdari Personel Hizmet Alanları	9
Tablo 9: Konferans Salonu ve Toplantı Salonlarının Sayı ve Kapasitelerine Göre Dağılımı... 9	
Tablo 10: Kütüphane Hizmet Alanları	9
Tablo 11: Sosyal Alanların Sayı, Alan ve Kapasitelerine Göre Dağılımı.....	10
Tablo 12: Diğer Hizmet Alanları.....	10
Tablo 13: Taşınır Malzeme Sayı ve Tutarları	11
Tablo 14: Taşıt Sayıları ve Tutarları	11
Tablo 15: Taşınırların Etkin Kullanım Oranı	11
Tablo 16: Teknolojik Cihazlar	11
Tablo 17: Birim Tarafından Kullanılan Programlar/Yazılımlar ve Kullanım Amaçları.....	12
Tablo 18: Bilgi Kaynakları.....	12
Tablo 19: Akademik Personelin Unvanları İtibarıyla Yıllara Göre Dağılımı	12
Tablo 20: Ders Veren Öğretim Elemanı Sayılarının Programlar İtibarıyla Dağılımı	13
Tablo 21: Ders Veren Öğretim Elemanı Başına Düşen Öğrenci Sayısı.....	13
Tablo 22: Akademik Personelin Unvan İtibarıyla Çalıştığı Programlara Göre Dağılımı	13
Tablo 23: Diğer Kurumlardan/Birimlerden Görevlendirilen Akademik Personel Bilgileri... 14	
Tablo 24: Diğer Kurumlara/Bimirlere Görevlendirilen Akademik Personel Bilgileri.....	14
Tablo 25: Uluslararası Akademik Personel Bilgileri	14
Tablo 26: Değişim Programı Kapsamında Gelen/Giden Akademik Personelin Yıllara Göre Dağılımı.....	14
Tablo 27: Değişim Programı Kapsamında Giden Akademik Personel Bilgileri.....	14
Tablo 28: Değişim Programı Kapsamında Gelen Akademik Personel Bilgileri.....	15
Tablo 29: Akademik Personelin Yaşlara Göre Dağılımı.....	15
Tablo 30: Akademik Personelin Kıdem/Hizmet Sürelerine Göre Dağılımı.....	15
Tablo 31: Akademik Personelin Cinsiyete Göre Dağılımı.....	16
Tablo 32: Akademik Personelin Temel Eğitim Alanlarına Göre Dağılımı	16
Tablo 33: Hizmet İçi Eğitime (Eğiticilerin Eğitimi) Katılan Akademik Personel Sayıları.....	16
Tablo 34: Birim Tarafından Düzenlenen Hizmet İçi Eğitime (Eğiticilerin Eğitimi) Katılan Akademik Personel Sayıları	16
Tablo 35: Birim Tarafından Düzenlenen Hizmet İçi Eğitim (Eğiticilerin Eğitimi) Bilgileri..	16
Tablo 36: Akademik Personel Memnuniyet Düzeyi	16
Tablo 37: İdari Personel Sayıları	17
Tablo 38: İdari Personelin Yıllar İtibarıyla Unvanlara Göre Dağılımı	17

Tablo 39: İdari Personelin Yaş Grupları İtibarıyla Dağılımı	17
Tablo 40: İdari Personelin Hizmet Süreleri İtibarıyla Dağılımı	17
Tablo 41: İdari Personelin Cinsiyete Göre Dağılımı	18
Tablo 42: İdari Personelin Eğitim Durumuna Göre Dağılımı	18
Tablo 43: İdari Personelin Katıldığı Eğitim Bilgileri	18
Tablo 44: Ders Veren İdari Personel Bilgileri	19
Tablo 45: Değişim Programı Kapsamında Yurt Dışına Giden İdari Personel Bilgileri	19
Tablo 46: Değişim Programı Kapsamında Giden-Gelen İdari Personel Sayıları	19
Tablo 47: İdari Personel Memnuniyet Düzeyi	19
Tablo 48: Program Bilgileri	20
Tablo 49: Akredite Program Sayıları	20
Tablo 50: Akreditasyon Süreci Başlatılan Program Bilgileri	20
Tablo 51: Akran Değerlendirmesi Yapılan Program Sayıları	21
Tablo 52: Akran Değerlendirmesi Yapılan Program Bilgileri	21
Tablo 53: Yabancı Dil Hazırlık Eğitimi Uygulanan Program Sayıları	22
Tablo 54: Kontenjanların Doluluk Oranı	22
Tablo 55: Kayıt Yaptıran Öğrencilerin Başarı Sıralamaları	23
Tablo 56: Geçiş Yapan Öğrenci Sayıları	23
Tablo 57: Yıllar İtibarıyla Öğrenci Sayıları	23
Tablo 58: Öğrenim Türlerine Göre Öğrenci Sayıları	23
Tablo 59: Yaz Okulunda Öğrenim Gören Öğrenci Sayıları	24
Tablo 60: Formasyon Eğitimi Sertifika Programı Öğrenci Sayıları	25
Tablo 61: Öğrencilerin Temel Alanlara Göre Dağılımı	25
Tablo 62: Yıllar İtibarıyla Çift Anadal ve Yan Dal Programına Katılan Öğrenci Sayıları	25
Tablo 63: Çift Anadal ve Yan Dal Programından Mezun Olan Öğrenci Sayıları	25
Tablo 64: Öğrencilerin İllere Göre Dağılımı	26
Tablo 65: Yıllar İtibarıyla Uluslararası Öğrenci Sayıları	26
Tablo 66: Uluslararası Öğrenci Bilgileri	26
Tablo 67: Değişim Programı Kapsamında Giden-Gelen Öğrenci Sayıları	28
Tablo 68: Değişim Programı Kapsamında Giden Öğrenci Sayısı	28
Tablo 69: Değişim Programı Kapsamında Gelen Öğrenci Sayısı	28
Tablo 70: Staj Yapan Öğrenci Bilgileri	28
Tablo 71: İşletmede Mesleki Eğitim Kapsamında Eğitim Uygulamalarına Katılan Öğrenci Sayıları	28
Tablo 72: Mezun Durumuna Gelen ve Mezun Olan Öğrenci Sayıları	29
Tablo 73: Mezun Bilgi Sistemine Kaydedilen Öğrenci Bilgileri	29
Tablo 74: Öğrenci Memnuniyet Düzeyi	30
Tablo 75: Yıllık Ders Saati Sayıları	30
Tablo 76: Teknoparklarda Kurulan Şirket Sayıları	30
Tablo 77: Öğretim Elemanları ve Öğrencilerin Teknoparklardaki Şirket Bilgileri	30
Tablo 78: Proje Bilgileri	31
Tablo 79: Tamamlanan Proje Sayıları ve Proje Harcama Tutarları	31
Tablo 80: Yıllar İtibarıyla Buluş Sayıları	32
Tablo 81: Tescil Başvurusu Yapılan Buluş Bilgileri	32
Tablo 82: Tescil Edilen Buluş Bilgileri	32
Tablo 83: Ticarileşen Buluşlar	32
Tablo 84: Bilimsel Yayınlar	33
Tablo 85: Öğretim Elemanlarının Uluslararası Yayın ve Atıf Sayıları (Web of Science)	33
Tablo 86: ISI İndekslerine Giren Dergilerde Görevli Akademik Personel Sayısının Dağılımı	33

Tablo 87: Ulusal ve Uluslararası Hakemlik Sayıları.....	34
Tablo 88: Öğretim Elemanlarının Aldıkları Burs Bilgileri	34
Tablo 89: Yıllar İtibarıyla Akademik Teşvik Ödenegi Alan Öğretim Elemanı Sayıları.....	34
Tablo 90: Öğretim Elemanlarının Aldıkları Ödül Bilgileri.....	35
Tablo 91: Spor Tesislerinde Gerçekleştirilen Faaliyet Bilgileri	35
Tablo 92: Öğrencilerin/Takımların Turnuvalarda/Sanatsal-Kültürel Yarışmalarda Kazandıkları Ödüller/Dereceler	35
Tablo 93: Halka Açık Sosyal Faaliyetler	36
Tablo 94: Çevre Duyarlılığı Kapsamında Dış Paydaşlarla Yapılan Etkinlikler.....	36
Tablo 95: Mezunlara Yönelik Düzenlenen Etkinlikler	36
Tablo 96: Kariyer Sahibi Mezunların Katılımıyla Gerçekleştirilen Etkinlikler.....	36
Tablo 97: Müze, Koleksiyon ve Sergilere Üniversite Dışından Gelen Ziyaretçi Sayıları	37
Tablo 98: Diğer Uygulama ve Hizmet Faaliyetleri Sayıları.....	37
Tablo 99: Birimi Tanıtıcı Ziyaretler	38
Tablo 100: Burs Hizmetlerinden Yararlanan Öğrenci Sayıları	38
Tablo 101: Kısmi Zamanlı Öğrenci Çalıştırma Programı Kapsamında Çalışan Öğrenci Bilgileri.....	38
Tablo 102: Öğrenci Kulüp ve Topluluklarının Yürüttüğü Faaliyet Bilgileri	39
Tablo 103: Öğrencilerin Mesleki Gelişim ve Kariyerlerine Yönelik Düzenlenen Eğitsel Etkinlik Bilgileri.....	39
Tablo 104: Diğer Eğitim Faaliyet Bilgileri	39
Tablo 105: Dış Paydaş Memnuniyet Düzeyi.....	40
Tablo 106: Doğrudan Teminlere İlişkin Bilgiler.....	40
Tablo 107: İkili Protokol ve Sözleşmeler.....	40
Tablo 108: Fakülte Yönetim Kurulu	41
Tablo 109: Birim Danışma Kurulu.....	41
Tablo 110: Yıllar İtibarıyla Bütçe Harcama Tutarları	45
Tablo 111: Bütçe Uygulama Sonuçları	45
Tablo 112: Birim Bütçesinden Gerçekleştirilen Öğrenci Başına Düşen Cari Hizmet Maliyetleri	46
Tablo 113: Döner Sermaye İşletmesi Bütçe Giderleri Uygulama Sonuçları	46
Tablo 114: Döner Sermaye Gelirleri	47
Tablo 115: Birim Bütçesinden Öğretim Elemanı Başına Düşen Döner Sermaye Gelirleri	47
Tablo 116: Performans Göstergeleri	48

1. GENEL BİLGİLER

1.1. MİSYON VE VİZYON

Yükseköğretim Kurulu'nun izin verdiği alanlarda, onun öngördüğü programlarla öğretmen yetiştirmektir. Fakültemiz, öğretmen eğitimini ve bu alandaki araştırma ve öğretim etkinliklerini evrensel standartlarda yürüterek milletimizin ve insanlığın toplumsal, kültürel, ekonomik, bilimsel ve teknolojik gelişimine katkıda bulunan öğretmenleri yetiştirmeyi amaç edinmiştir.

Yeni eğitim teknolojilerini izleyen ve üreten, yenilikçi, yaratıcı, etik değerleri gelişmiş, paydaşları ile etkili bir iletişim ve işbirliği kurabilen, çağdaş anlamda toplumsal dönüşüm sürecinde önderlik rolü üstlenen bir akademik kadro ile ülkemizin ve insanlığın geleceğini biçimlendirecek olan eğitimcileri ve eğitim araştırmacılarını yetiştirmektir.

1.2. YETKİ, GÖREV VE SORUMLULUKLAR

2547 sayılı Yüksek Öğretim Kanunu çerçevesinde Fakültemiz 10 Ocak 2001 tarihinde 4617 sayılı Yükseköğretim Kurumları Teşkilâtı Kanununda Değişiklik Yapılmasına Dair Kanun ile kurulmuş, 16 Ocak 2001 tarihli ve 24289 sayılı Resmi Gazete ilanı ile aktif hale gelmiştir.

Birimin faaliyet alanını düzenleyen mevzuat ve yükümlülükler 657 sayılı Devlet Memurları Kanunu, 2547 sayılı Yüksek Öğretim Kanunu, 2914 sayılı Yüksek Öğretim Personel Kanunu, 4734 sayılı Kamu İhale Kanunu, 5018 sayılı Kamu Mali Yönetimi ve Kontrol Kanunu ve bu kanunlara dayalı yayınlanan yönetmelik, tüzük, tebliğ, karar ve yürürlükteki mevzuat, Afyon Kocatepe Üniversitesi Eğitim-Öğretim ve Sınav Yönetmeliği, Yükseköğretim Kurumları Öğrenci Disiplin Yönetmeliğidir kapsamındadır.

1.3. BİRİME İLİŞKİN BİLGİLER

1.3.1. İletişim Bilgileri

Tablo 1: İletişim Bilgileri

(Unvanı) Adı ve Soyadı	Görev Unvanı	İş Telefonu	E-Posta
Prof. Dr. Nusret KOCA	Dekan	0 272 218 17 00	nkoca@aku.edu.tr
Prof. Dr. Mehmet ERKOL	Dekan Yardımcısı	0 272 218 17 03	merkol@aku.edu.tr
Doç. Dr. Eray EĞMİR	Dekan Yardımcısı	0 272 218 17 04	eegmir@aku.edu.tr
Hüseyin ORUÇ	Fakülte Sekreteri	0 272 218 17 05	horuc@aku.edu.tr

Birim Web Adresi:

www.afegitim.aku.edu.tr

Birim Mail Adresi:

afegitim@aku.edu.tr

Birim Santral Telefon Numarası:

0 272 218 17 02

Birim Adresi:

Battalgazi Mah. ANS Kampüsü Gazlıgöl Yolu 7.Km.PK.3200 Afyonkarahisar

1.3.2. Tarihsel Gelişim

Eğitim Fakültesi 10 Ocak 2001 tarihinde 4617 sayılı Yükseköğretim Kurumları Teşkilâtı Kanununda Değişiklik Yapılmasına Dair Kanun ile kurulmuş, 16 Ocak 2001 tarihli ve 24289 sayılı Resmi Gazete ilanı ile aktif hale gelmiştir.

Yükseköğretim Kurulu Başkanlığının 14 Mart 2001 tarih ve 05243 sayılı yazısına istinaden 27 Şubat 2001 tarihli Yürütme Kurulu toplantısında 2547 sayılı kanunun 2880 sayılı Kanunla değişik 7/d-2, 7/h maddeleri ile 2809 sayılı Kanunun 6.maddesi uyarınca Eğitim Fakültesinin faaliyete geçirilmesi, İlköğretim Bölümü ile bu bölüme bağlı Sınıf Öğretmenliği ve Sosyal Bilgiler Öğretmenliği Anabilim Dallarının açılması, Sınıf Öğretmenliği ve Sosyal Bilgiler Öğretmenliği programlarına 100'er öğrenci alınması kararlaştırılmıştır.

Eğitim Fakültesi Sınıf Öğretmenliği ve Sosyal Bilgiler Öğretmenliği programlarına 2001, Sınıf Öğretmenliği İkinci Öğretim ve Okul Öncesi Öğretmenliği programlarına 2003, Okul Öncesi Öğretmenliği İkinci Öğretim programına 2005, Türkçe Öğretmenliği programına 2006, Sosyal Bilgiler Öğretmenliği İkinci Öğretim programına 2008, Bilgisayar ve Öğretim Teknolojileri Öğretmenliği programına 2009, Fen Bilgisi Öğretmenliği ve İlköğretim Matematik Öğretmenliği programlarına 2012, İngilizce Eğitimi Anabilim dalına 2021 yılında ilk öğrenci alımı gerçekleştirilmiştir.

Yükseköğretim yürütme kurulunun 15.06.2016 tarihli toplantısında alınan kararla Eğitim Fakültelerinin Bölüm ve Anabilim Dalları yeniden yapılandırılmıştır. Fakültemizde aktif olan İlköğretim Bölümü, Türkçe Eğitimi Bölümü, Ortaöğretim Fen ve Matematik Alanlar Eğitimi Bölümü ve Ortaöğretim Sosyal Alanlar Eğitimi Bölümü kapatılmıştır. Yeni açılan bölümler; Matematik ve Fen Bilimleri Eğitimi Bölümü (Matematik Eğitimi A.D. ve Fen Bilgisi Eğitimi A.D.) Temel Eğitim Bölümü (Sınıf Eğitimi A.D. ve Okul Öncesi Eğitimi A.D.), Sosyal Bilimler ve Türkçe Eğitimi Bölümü (Sosyal Bilgiler Eğitimi A.D. ve Türkçe Eğitimi A.D.) şeklindedir. Daha sonra 28 Şubat 2017 tarihli Yükseköğretim Genel Kurul toplantısında 15.06.2016 tarihli toplantı kararlarının yeniden müzakeresi yapılmış, Eğitim Fakültelerinin Bölüm ve Anabilim Dalları yapılandırılması güncellenmiştir. Yüksek Öğretim Kurulu 2020 yılında aldığı bir kararla öğretmenlik programlarındaki derslerin müfredatlarının kredilerinin belirlenmesinde yükseköğretim kurumlarının ilgili kurullarını yetkilendirmiştir.

Eğitim Fakültesinde Eğitim Bilimleri Bölümü, Matematik ve Fen Bilimleri Eğitimi Bölümü, Temel Eğitim Bölümü, Türkçe ve Sosyal Bilimler Eğitimi Bölümü, Yabancı Diller Eğitimi Bölümü, Özel Eğitim Bölümü olmak üzere aktif 6 bölümümüz vardır. Fen Bilgisi Öğretmenliği, İlköğretim Matematik Öğretmenliği, Okul Öncesi Öğretmenliği, Sınıf Öğretmenliği, Sosyal Bilgiler Öğretmenliği, Türkçe Öğretmenliği, Rehberlik ve Psikolojik Danışmanlık, Özel Eğitim Öğretmenliği ve İngilizce öğretmenliği olmak üzere 9 programda eğitim öğretim yapılmaktadır.

Prof. Dr. Nusret KOCA

Dekan

1.3.3. Örgüt Yapısı

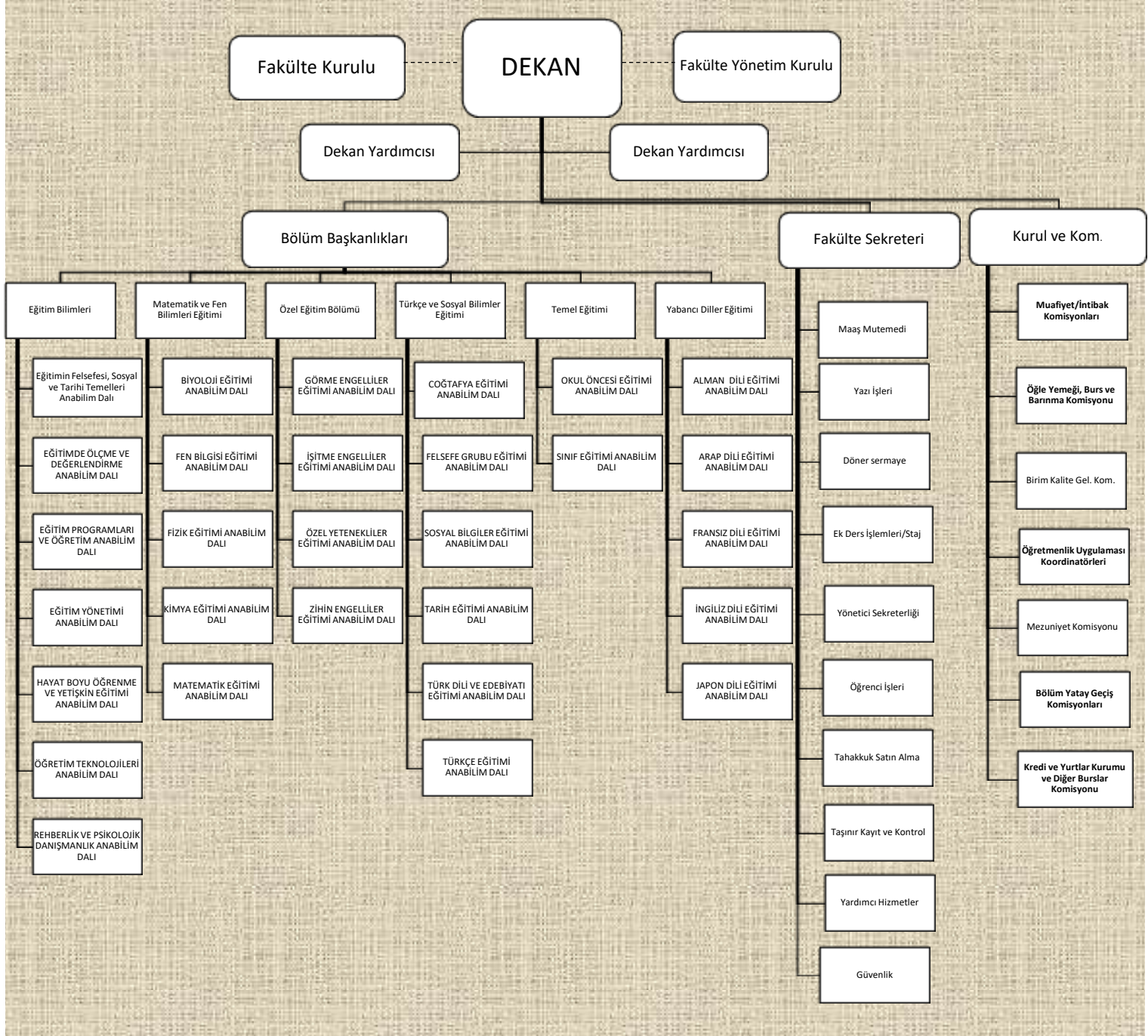

AKÜ EĞİTİM FAKÜLTESİ ORGANİZASYON ŞEMASI

Fakültemiz Dekanlığa bağlı 2 dekan yardımcısı 1 Fakülte Sekreteri 6 bölüm başkanlığı anabilim dalı başkanlıkları ve idari personelden oluşmaktadır.

Tablo 2: Fakülte Komisyonları

Komisyonun Adı	Komisyon Üyeleri
Fakültemiz Birim Kalite ve Risk Sorumlusu, Alt Birim Kalite ve Risk Elçileri	Doç. Dr. Eray EĞMİR- Birim Kalite ve Risk Sorumlusu Prof. Dr. Ersin KIVRAK-Alt Birim Kalite ve Risk Elçisi Prof. Dr. Nil DUBAN- Alt Birim Kalite ve Risk Elçisi Prof. Dr. Gürbüz OCAK- Alt Birim Kalite ve Risk Elçisi Prof. Dr. Tuğba SELANİK AY- Alt Birim Kalite ve Risk Elçisi Doç. Dr. Koray KASAPOĞLU- Alt Birim Kalite ve Risk Elçisi Doç. Dr. Fatma Betül ŞENOL- Alt Birim Kalite ve Risk Elçisi Doç. Dr. Fatih GÜNGÖR- Alt Birim Kalite ve Risk Elçisi Dr. Öğr. Üyesi Bayram ÇETİNKAYA- Alt Birim Kalite ve Risk Elçisi
Öğle Yemeği, Burs ve Barınma Komisyonu	Doç. Dr. Eray EĞMİR (Başkan) Prof. Dr. Şaban ORTAK (Üye) Doç. Dr. Salih PAŞA (Üye) Prof. Dr. Nuray KURTDEDE FİDAN (Üye) Hüseyin ORUÇ (Üye)
Kredi ve Yurtlar Kurumu ve Diğer Burslar Komisyonu	Prof. Dr. Bülent AYDOĞDU (Başkan) Doç. Dr. Fatih GÜNGÖR (Üye) Doç. Dr. Eray EĞMİR (Üye) Dr. Öğr. Üyesi M. Emin TÜRKOĞLU (Üye) Hüseyin ORUÇ (Üye)

a) Eğitim Bilimleri Bölümü

Tablo 3: Eğitim Bilimleri Bölümü Yönetimi

(Unvanı) Adı ve Soyadı	Görev Unvanı	İş Telefonu	E-Posta
Prof. Dr. Gürbüz OCAK	Bölüm Başkanı	0272 218 1753	gocak@aku.edu.tr

Tablo 4: Eğitim Bilimleri Bölümü Komisyon Bilgileri

Komisyonun Adı	Komisyon Üyeleri
Akademik Teşvik	Prof. Dr. Gürbüz OCAK Doç. Dr. Eray EĞMİR Doç. Dr. Ahmet Murat UZUN
Muafiyet ve İntibak	Prof. Dr. Gürbüz OCAK Doç. Dr. Ahmet Murat UZUN Dr. Öğr. Üyesi Mücahit GÜLTEKİN

b) Matematik ve Fen Bilimleri Eğitimi Bölümü

Eğitim Fakültesi 24289 sayılı Resmi Gazetede yayınlanan 10 Ocak 2001 tarih ve 4617 sayılı kanunla kurulmuştur. Fen Bilgisi Öğretmenliği Anabilim dalı ise 2001 yılında ilköğretim bölümü içinde kurulmuş ve 2012- 2013 öğretim yılında öğrenci almaya başlamıştır. Anabilim dalımızda 148 öğrenci eğitim görmektedir. Program 3 Profesör,3 Doçent ve 2 Araştırma görevlisiyle hizmet vermektedir.

Matematik Eğitimi A.B.D. 2001 yılında İlköğretim Bölümü'ne bağlı olarak açılmıştır. Matematik öğretmenliği programına 2012-2013 öğretim yılından itibaren öğrenci alınmaktadır. Anabilim dalımızda 236 öğrenci eğitim görmektedir. Program 1 Profesör, 2 Doçent, 2 Dr.Öğr.Üyesi ve 3 Araştırma görevlisiyle hizmet vermektedir.

Tablo 5: Matematik ve Fen Bilimleri Eğitimi Bölümü Yönetimi

(Unvanı) Adı ve Soyadı	Görev Unvanı	İş Telefonu	E-Posta
Prof. Dr. Ersin KIVRAK	Bölüm Başkanı	0272 218 1748	ekivrak@aku.edu.tr
Doç. Dr. Salih PAŞA	Bölüm Başkan Yardımcısı	0272 218 1788	salihpasa@aku.edu.tr
Dr. Öğr. Üyesi Ramazan EROL	Bölüm Başkan Yardımcısı	0272 218 1778	rerol@aku.edu.tr

Tabloda ilgili bölüm yönetimi ile ilgili bilgilere yer verilecektir.

Tablo 6: Matematik ve Fen Bilimleri Eğitimi Bölümü Komisyon Bilgileri

Komisyonun Adı	Komisyon Üyeleri
Mezuniyet	Prof. Dr. Ersin KIVRAK Prof. Dr. Murat PEKER Doç. Dr. Salih PAŞA
Muafiyet ve İntibak	Prof. Dr. Ersin KIVRAK Prof. Dr. Murat PEKER Doç. Dr. Salih PAŞA
Yatay Geçiş	Prof. Dr. Ersin KIVRAK Doç. Dr. Salih PAŞA Doç. Dr. Nimet AKIN
Akademik Teşvik	Prof. Dr. Ersin KIVRAK Prof. Dr. İjlal OCAK Doç. Dr. Salih PAŞA

c) Özel Eğitim Bölümü

Tablo 7: Özel Eğitim Bölümü Yönetimi

(Unvanı) Adı ve Soyadı	Görev Unvanı	İş Telefonu	E-Posta
Doç. Dr. Üyesi Fatma Betül ŞENOL	Bölüm Başkanı	0272 218 1758	fbetululu@aku.edu.tr

Tablo 8: Özel Eğitim Bölümü Komisyon Bilgileri

Komisyonun Adı	Komisyon Üyeleri
Akademik Teşvik	Doç. Dr. Üyesi Fatma Betül ŞENOL Dr. Öğr. Üyesi Ahsen Ela KIZILKAYA Dr. Öğr. Üyesi Hasan KIZILKAYA

ç) Temel Eğitim Bölümü

Okul Öncesi Eğitimi Programı, Eğitim Fakültesi Temel Eğitim Bölümü içerisinde yer alan bir lisans programıdır. Programda, zorunlu, alan bilgisi, öğretmenlik meslek bilgisi, genel kültür ve uygulama derslerine yer verilmektedir. Ayrıca, öğrenciler seçmeli dersler de almaktadırlar. Dersler kuramsal ve uygulamalı olarak yürütülmektedir. Programdaki kuramsal dersler teknoloji destekli ortamlarda verilmektedir. Uygulamalı dersler ise, Eğitim Fakültesi, İl Milli Eğitim Müdürlüğü Uygulama İlköğretim Okulları ve Anaokulları işbirliği ile Uygulama Öğretim Elemanı ve Uygulama Öğretmeni gözetiminde üç yarıyılta gerçekleştirilmektedir. Okul Öncesi Eğitimi Programı, 2002-2003 eğitim-öğretim yılında, resmi ve özel kurumlarda bulunan kreş, anaokulu, anasınıfı, özel sınıf, çocuk kulübü ve etüt merkezlerinde görev yapacak okulöncesi öğretmenlerini yetiştirmek amacıyla kurulmuştur. Program, 2002-2003 öğretim yılından başlayarak öğrenci almaya başlamıştır. Programda 307 öğrenci öğrenim görmektedir. Afyon Kocatepe Üniversitesi Eğitim Fakültesi binasında bulunan Okul Öncesi Eğitimi Programı, 2 Doçent, 1Dr.Öğr.Üyesi, 1 Öğretim Görevlisi ve 2 Araştırma Görevlisi ile hizmet vermektedir. Programla ilgili kararlar, bölüm kurulu tarafından alınmaktadır.

2001-2002 eğitim-öğretim yılında faaliyete geçen Sınıf Eğitimi ABD 298 öğrenci ile eğitime devam etmektedir. Sınıf Eğitimi Anabilim dalı 2 Profesör,2 Doçent,1Dr.Öğretim Üyesi ve 2 Araştırma Görevlisiyle hizmet vermektedir.

Tablo 9: Temel Eğitim Bilimleri Bölümü Yönetimi

(Unvanı) Adı ve Soyadı	Görev Unvanı	İş Telefonu	E-Posta
Prof. Dr. Nusret KOCA	Bölüm Başkanı	0272 218 1750	nkoca@aku.edu.tr
Prof. Dr. Dr. Nuray KURTDEDE FİDAN	Bölüm Başkan Yardımcısı	0272 218 1744	nkurt@aku.edu.tr

Tablo 10: Temel Eğitim Bölümü Komisyon Bilgileri

Komisyonun Adı	Komisyon Üyeleri
Mezuniyet	Prof. Dr. Nusret KOCA Prof. Dr. Nuray KURTDEDE FİDAN Doç. Dr. Özgün UYANIK AKTULUN
Muafiyet ve İntibak	Prof. Dr. Nusret KOCA Prof. Dr. Nuray KURTDEDE FİDAN Doç. Dr. Özgün UYANIK AKTULUN
Yatay Geçiş	Prof. Dr. Nusret KOCA Doç. Dr. Özgün UYANIK AKTULUN Doç. Dr. Üyesi Sibel YAZICI
Akademik Teşvik	Prof. Dr. Nusret KOCA Prof. Dr. Nuray KURTDEDE FİDAN Doç. Dr. Tuğçe AKYOL

d) Türkçe ve Sosyal Bilimler Eğitimi Bölümü

2001-2002 eğitim-öğretim yılında faaliyete geçen Sosyal Bilimler Öğretmenliğinde 302 öğrenciyle eğitime devam etmektedir. Program 3 Profesör, 1 Doçent, 2 Dr.Öğr.Üyesi, 1 Öğr. Grv. ve 3 Arş Görevlisiyle hizmet vermektedir.

Sosyal Bilimler Öğretmenliği ABD'nin öncelikli amacı, öğretime yönelik pozitif tutumlar geliştiren ve kendi alanında profesyonel becerilere sahip olan öğretmenleri yetiştirmektir. Bu programdan mezun olan öğrencilerin kişisel ve mesleki yaşam açısından kendi öğrencilerine doğru bir modeli sergilemesi, kendi profesyonel gelişimi için alanıyla ilgili yenilikleri takip etmesi ve etkili iletişim becerilerine sahip olması beklenmektedir. Ayrıca bu program, öğrencilerin nasıl öğreneceğini tam olarak anlayan, teknoloji kullanımı konusunda kendine güvenen, problem çözme yeteneğine sahip olan, insan haklarına, demokrasiye ve etiğe önem veren, öğretmenler yetiştirmeyi amaçlamaktadır. Ayrıca bu program, eleştirel düşünme, kişisel yansıma ve öğretmen adaylarının profesyonel gelişimine vurgu yapar. Sosyal Bilimler Öğretmenliği Anabilim Dalında Lisans düzeyinde eğitim verilmekte olup, programını tamamlayanlar, ilköğretimde öğretmen olarak görev alabilir.

Türkçe Öğretmenliği/Türkçe Eğitimi Bölümü, Afyon Kocatepe Üniversitesi Eğitim Fakültesi Dekanlığının 15.06.2001/32 tarih sayılı teklifi ve Afyon Kocatepe Üniversitesi'nin Yüksek Öğretim Kurulu'na 02.07.2001/ B.30.2.AKÜ.0.7.71.02.240-1945-2820 tarih sayılı teklifi üzerine Yüksek Öğretim Kurulu'nun 05.10.2001 - 22480 / 2014 sayılı kararıyla açılmıştır. Bölümümüzde 2006-2007 öğretim yılı güz yarıyılında Yüksek Öğretim Kurulu'nun 24.04.06 - 008775 / 1153 tarih sayılı kararıyla kurulan bölüm 277 öğrencisiyle eğitime devam etmektedir. Bölümümüz, 2009-2010 öğretim yılında ilk mezunlarını vermiştir. Bölümümüzde 1 Profesör, 4 Dr. Öğr. Üyesi, 1 öğretim görevlisi ve 3 asistan görev yapmaktadır. Ayrıca fakültemizin diğer bölümlerinden de eğitim-öğretim desteği alınmaktadır. Bölümümüze ait 4 adet 55 kişilik ve 1 adet 60 kişilik derslik bulunmaktadır.

Tablo 11: Türkçe ve Sosyal Bilimler Eğitimi Bölümü Yönetimi

(Unvanı) Adı ve Soyadı	Görev Unvanı	İş Telefonu	E-Posta
Prof. Dr. Celal DEMİR	Bölüm Başkanı	0272 218 1726	cdemir@aku.edu.tr
Dr. Öğr. Üyesi Bayram ÇETİNKAYA	Bölüm Başkan Yardımcısı	0272 218 1741	bcetinkaya@aku.edu.tr
Dr. Öğr. Üyesi Mehmet Tamer KAYA	Bölüm Başkan Yardımcısı	0272 218 1738	mtkaya@aku.edu.tr

Tablo 12: Türkçe ve Sosyal Bilimler Eğitimi Bölümü Komisyon Bilgileri

Komisyonun Adı	Komisyon Üyeleri
Mezuniyet	Prof. Dr. Celal DEMİR Prof. Dr. Ahmet Ali GAZEL Dr. Öğr. Üyesi Bayram ÇETİNKAYA
Muafiyet ve İntibak	Prof. Dr. Celal DEMİR Prof. Dr. Ahmet Ali GAZEL Dr. Öğr. Üyesi Bayram ÇETİNKAYA
Yatay Geçiş	Prof. Dr. Celal DEMİR Dr. Öğr. Üyesi Bayram ÇETİNKAYA Doç. Dr. Ceren UTKUGÜN
Akademik Teşvik	Prof. Dr. Celal DEMİR Prof. Dr. Hakkı YAZICI Prof. Dr. Ahmet Ali GAZEL

e) Yabancı Diller Eğitimi Bölümü

Program 2021-2022 eğitim öğretim yılında ilk öğrencilerini kabule başlamıştır. Bölüm 62 öğrencisiyle eğitimine devam etmektedir. Program 3 Dr. Öğr.Üyesi,1Öğretim Görevlisi ve 1 Araştırma görevlisiyle hizmet vermektedir.

Tablo 13: Yabancı Diller Eğitimi Bölümü Yönetimi

(Unvanı) Adı ve Soyadı	Görev Unvanı	İş Telefonu	E-Posta
Doç.Dr.Üyesi Fatih GÜNGÖR	Bölüm Başkanı	0272 218 1740	fgungor@aku.edu.tr

Tablo 14: Yabancı Diller Eğitimi Bölümü Komisyon Bilgileri

Komisyonun Adı	Komisyon Üyeleri
Akademik Teşvik	Doç. Dr. Fatih GÜNGÖR Dr. Öğr. Üyesi Onur ULUDAĞ Öğr. Gör. Abdullah ERTİT
Muafiyet ve İntibak	Doç. Dr. Fatih GÜNGÖR Dr. Öğr. Üyesi Onur ULUDAĞ Öğr. Gör. Abdullah ERTİT
Yatay Geçiş	Doç. Dr. Fatih GÜNGÖR Dr. Öğr. Üyesi Onur ULUDAĞ Öğr. Gör. Abdullah ERTİT

1.3.4. Fiziksel Yapı

1.3.4.1. Taşınmazlar

Tablo 15: Kapalı ve Açık Alan Bilgileri

Alan Adı	2021	2022	2023
Kapalı Alan (m ²)	8.537,93	8.455,15	8.455,15
Açık Alan (m ²)	14.037,31	14.037,31	14.037,31

Tablo 16: Birim Hizmet Alanları

Alan Adı	Sayı	Alan (m ²)	Kullanım Amacı
Konferans Salonu	1	339,33	
Toplantı Salonu	1	71,44	
Bilgisayar Laboratuvarı	1	115,7	
Derslik	35	2.453,72	
Diğer	-	5.473,53	
Toplam		8.537,93	

Tablo 17: Eğitim ve Araştırma Alanları

Eğitim, Uygulama ve Araştırma Alanları	Öğrenci Kapasitesi						Toplam
	0-50	51-75	76-100	101-150	151-250	251 ve üzeri	
Amfi							
Sınıf	15	12	7				34
Atölye							
Diğer Eğitim Alanları							
Laboratuvarlar	Eğitim	2	3				5
	Araştırma						
	Diğer						
Toplam	17	15	7				39

Tablo 18: Akademik Personel ve İdari Personel Hizmet Alanları

Hizmet Alanı	Oda Sayısı	Alan (m ²)	Oda Başına Düşen Personel Sayısı	Personel Başına Düşen Alan (m ²)
Akademik Personel Çalışma Odası	51	987,38	1,66	11,61
İdari Personel Çalışma Odası	9	205,7	2,00	11,42
Toplam				

Tablo 19: Konferans Salonu ve Toplantı Salonlarının Sayı ve Kapasitelerine Göre Dağılımı

Salonlar	Kapasitesi						Toplam
	0-50	51-75	76-100	101-150	151-250	251 ve üzeri	
Konferans Salonu						1	1
Toplantı Salonu	1						1
Toplam	1					1	2

Tablo 20: Kütüphane Hizmet Alanları

Alan Adı	Sayı	Oturma Kapasitesi	Alan (m ²)
Birim Kütüphane Alanı			
Grup Çalışma Odası			
Multimedya Salonu			
E-kütüphane Salonu			
Akademisyen Çalışma Odası			
Referans Kaynaklar Salonu			
Kütüphane İdari Birimleri			
Toplam			

Tablo 21: Sosyal Alanların Sayı, Alan ve Kapasitelerine Göre Dağılımı

Sosyal Alanlar		Sayı	Alan (m ²)	Kapasite
Sosyal	Kafeterya/ Kantine- Çay Ocağı	1	240,19	200
	Lokanta			
	Yemekhane (Personel)			
	Yemekhane (Öğrenci)			
	Anaokulu/Kreş			
	Sinema Salonu			
Barınma	Lojmanlar			
	Misafirhaneler			
	Otel			
	Yurt			
Spor	Açık Spor Tesisleri			
	Kapalı Spor Tesisleri			
Diğer Alanlar	Banka Şubesi			
	Sendika Şubesi			
	ÖSYM Bürosu			
	Hediyelik Eşya Mağazası			
	Kuaför			
	ATM			
	Yiyecek/İçecek Otomatı			
	Açık Otopark	2	4.860,8	250
	Diğer			
Toplam		3	5100,99	450

Tablo 22: Diğer Hizmet Alanları

Alan Adı	Sayı	Alan (m ²)
Depo	2	105,60
Mescit	1	58,73
Sosyal Etkinlik Alanı	1	140,00
Çay Ocağı	1	17,97
Toplam	6	322,3

1.3.4.2. Taşınırlar

Tablo 23: Taşınır Malzeme Sayı ve Tutarları

Dayanıklı Taşınırlar	2021		2022		2023	
	Sayı	Tutar	Sayı	Tutar	Sayı	Tutar
Tesis, Makine ve Cihazlar	177	238,320.33	171,00	237.370,47	172,00	243.120,87
Taşıtlar	20	8,436.06	20	8,436.06	20	8,436.06
Demirbaşlar	4.500	2.199.452,59	4.335	2.215.720,82	4.358	2.409.820,40

Tablo 24: Taşıtların Sayıları ve Tutarları

Taşıtların Cinsi	2021		2022		2023	
	Sayı	Tutar	Sayı	Tutar	Sayı	Tutar
Bisiklet	20	8,436.06	20	8,436.06	20	8,436.06
Otomobil						
Minibüs						
Kamyon						
Kamyonet						
Toplam						

Tablo 25: Taşınırların Etkin Kullanım Oranı

2021	2022	2023
% 100	% 100	% 100

1.3.5. Bilgi Kaynakları ve Teknolojik Kaynaklar

Tablo 26: Teknolojik Cihazlar

Teknolojik Kaynak Adı	2021	2022	2023
Masaüstü Bilgisayar	144	141	108
Dizüstü Bilgisayar	76	77	80
Tablet Bilgisayar	4	2	2
Cep Bilgisayarı			
Projeksiyon	61	63	62
Slayt Makinesi			
Yazıcı	90	87	87
Fotokopi Makinesi	2	2	2
Tarayıcı	5	5	3
Faks	1	1	1
Sunucu	1	1	1
Yazılım			
Tepegöz			
Episkop			
Barkot Okuyucu			
Baskı Makinesi	1	1	1
Fotoğraf Makinesi	7	7	6
Kamera	13	13	13
Televizyon	5	5	5
Müzik Seti			
Toplam	410	405	371

Tablo 27: Birim Tarafından Kullanılan Programlar/Yazılımlar ve Kullanım Amaçları

Program/Yazılım Adı	Kullanım Amacı
CABRİ 3D	Matematik Eğitimi

Tablo 28: Bilgi Kaynakları

Bilgi Kaynağının Adı	20..	20..	20..
Basılı Yayınlar			
Basılı Süreli Yayınlar (Dergiler)			
E-kitap			
Tezler			
Kitap Ekleri - CD'ler			
Elektronik Yayınlar			
...			
Toplam			

1.3.6. İnsan Kaynakları

1.3.6.1. Akademik Personel

Tablo 29: Akademik Personelin Unvanları İtibarıyla Yıllara Göre Dağılımı

Unvan	2021	2022	2023
Prof. Dr.	11	11	14
Doç. Dr.	6	14	21
Dr. Öğr. Üyesi	27	22	28
Arş. Gör. (Ders Veren)	8	7	5
Arş. Gör.	20	13	13
Öğr. Gör. (Ders Veren)	5	5	4
Öğr. Gör.	5	5	
Ders Veren Öğretim Elemanı Toplamı	57	59	72
Genel Toplam	69	72	85

Tablo 30: Ders Veren Öğretim Elemanı Sayılarının Programlar İtibarıyla Dağılımı

Program Adı	Prof. Dr.	Doç. Dr.	Dr. Öğr. Üyesi	Ders Veren Arş. Gör.	Ders Veren Öğr. Gör.	Toplam
Sınıf Öğretmenliği	3	2	1	1	-	7
Okul Öncesi Öğretmenliği	-	3	3	-	1	7
Türkçe öğretmenliği	1	-	6	1	1	9
Sosyal bilgiler Öğretmenliği	4	1	2	2	1	10
İlköğretim Matematik Öğretmenliği	2	2	3	-	-	7
Fen Bilgisi Öğretmenliği	3	3	-	-	-	6
İngilizce Öğretmenliği	-	1	2	-	1	4
Özel Eğitim Öğretmenliği	-	1	2	-	-	3
Rehberlik ve Psikolojik Danışmanlık	-	2	3	-	-	5
Eğitim Bilimleri Bölümü (Tüm Programlar Ortak)	1	7	5	1	-	14
Toplam	14	22	27	5	4	72

Tablo 31: Ders Veren Öğretim Elemanı Başına Düşen Öğrenci Sayısı

Bilgiler	2021	2022	2023
Ders Veren Öğretim Elemanı Sayısı	59	66	72
Öğrenci Sayısı	1674	1715	1840
Ders Veren Öğretim Elemanı Başına Düşen Sayısı (%)	%1.7	%1.5	%1,4

Tablo 32: Akademik Personelin Unvan İtibarıyla Çalıştığı Programlara Göre Dağılımı

Program Adı	Prof. Dr.	Doç. Dr.	Dr. Öğr. Üyesi	Arş. Gör.	Öğr. Gör.	Toplam
Temel Eğitim Bölümü	3	5	4	4	1	17
Eğitim Bilimleri Bölümü	1	9	8	4	-	22
Türkçe ve Sosyal Bilimler Eğitimi Bölüm	5	1	8	4	2	20
Matematik ve Fen Bilimleri Eğitimi Bölümü	5	5	3	3	-	16
Yabancı Diller Eğitimi Bölümü	-	1	2	2	1	6
Özel Eğitim Bölümü	-	1	2	1	-	4
Toplam	14	22	27	18	4	85

Tablo 33: Diğer Kurumlardan/Birimlerden Görevlendirilen Akademik Personel Bilgileri

Çalıştığı Program	Unvan	Geldiği Kurum/Birim	Görevlendirildiği Tarih Aralığı
-	-	-	-

Tablo 34: Diğer Kurumlara/Birimlere Görevlendirilen Akademik Personel Bilgileri

Kadrosunun Bulunduğu Program	Unvan	Gittiği Kurum/Birim	Görevlendirildiği Tarih Aralığı
Matematik ve Fen Bilimleri Eğitimi Bölümü	Doç. Dr.	Türkiye Maarif Vakfı	02.07.2023-02.07.2025

Tablo 35: Uluslararası Akademik Personel Bilgileri

Çalıştığı Program	Unvan	Personel Sayısı	Geldiği Ülke ve Üniversite
-	-	-	-

Tablo 36: Değişim Programı Kapsamında Gelen/Giden Akademik Personelin Yıllara Göre Dağılımı

Bilgiler	2021	2022	2023
Değişim Programı Kapsamında Gelen Akademik Personel	-	-	-
Değişim Programı Kapsamında Giden Akademik Personel	12	9	13

Tablo 37: Değişim Programı Kapsamında Giden Akademik Personel Bilgileri

Programın Adı	Unvanı, Adı ve Soyadı	Gittiği Ülke	Gittiği Kurum	Görevlendirildiği Tarih Aralığı
Erasmus	Prof. Dr. Bülent AYDOĞDU	Moldova	Ion Creanga State Pedagogical University of Chisinau	12-18 Şubat 2023
Erasmus	Doç. Dr. Ahmet Murat UZUN	Moldova	Ion Creanga State Pedagogical University of Chisinau	12-18 Şubat 2023
Erasmus	Doç. Dr. Koray KASAPOĞLU	Lübnan	Lebanese American Universtiy	20-24 Mart 2023
Erasmus	Dr. Öğr. Üyesi Onur ULUDAĞ	İspanya	Universidad de Valladolid	10-13 Nisan 2023
Erasmus	Doç. Dr. Cahit ERDEM	Kosova	University of Prishtine"Hasan Prishtina	20-28 Nisan 2023
Erasmus	Doç. Dr. Fatih GÜNGÖR	Sırbistan	Vranje ve Niş	23-29 Nisan 2023
Erasmus	Prof. Dr. Gürbüz OCAK	İspanya	From Tradation To Innavation	18-23 Haziran 2023

Erasmus	Prof. Dr. İjlal OCAK	İspanya	From Tradation To Innavaion	18-23 Haziran 2023
Erasmus	Dr. Öğr. Üyesi Mahmut Sami KOYUNCU	Moldova	Ion Creanga State Pedagogical University of Chisinau	21-27 Mayıs 2023
Erasmus	Dr. Öğr. Üyesi Gürcan KAYA	Moldova	Ion Creanga" State Pedagogical University of Chisinau	21-27 Mayıs 2023
Erasmus	Dr. Öğr. Üyesi Hakan BAYIRLI	İtalya	Universita di Foggia	12-14 Haziran 2023
Erasmus	Arş.Gör.Merve VEZİR	Portekiz	Elife Group	3-18 Temmuz 2023
Erasmus	Arş. Gör. Saadet ZÜMBÜL	İtalya	Foggia University	04-08 Eylül 2023

Tablo 38: Değişim Programı Kapsamında Gelen Akademik Personel Bilgileri

Programın Adı	Unvanı, Adı ve Soyadı	Geldiği Ülke ve Kurum	Görevli Olduğu Tarih Aralığı
-	-	-	-

Tablo 39: Akademik Personelin Yaşlara Göre Dağılımı

	30 Yaş ve Altı	31-40 Yaş	41-50 Yaş	51-60 Yaş	61 Yaş ve Üzeri	Toplam Personel Sayısı	Ort. Yaş
Öğretim Üyesi Sayısı	-	33	21	7	2	63	42
Öğretim Üyesi Oranı (%)	-	%52	%33	%11	%3	%100	
Diğer Öğretim Elemanı Sayısı	11	7	1	3	-	22	34
Diğer Öğretim Elemanı Oranı (%)	%50	%32	%4	%14	-	%100	
Toplam Personel Sayısı	11	40	22	10	2	85	39
Akademik Personel Oranı (%)	%13	%47	%26	%12	%2	%100	

Tablo 40: Akademik Personelin Kıdem/Hizmet Sürelerine Göre Dağılımı

Kıdem Aralığı	3 Yıl ve Altı	4-6 Yıl	7-10 Yıl	11-15 Yıl	16-20 Yıl	21-24 Yıl	25 Yıl ve Üzeri	Toplam
Öğretim Üyesi Sayısı	-	-	7	31	6	8	11	63
Öğretim Üyesi Oranı (%)	-	-	%11	%49	%10	%13	%17	%100
Diğer Öğretim Elemanı Sayısı	10	3	1	4	-	2	2	22
Diğer Öğretim Elemanı Oranı (%)	%45	%14	%5	%18	-	%9	%9	%100
Toplam Akademik Personel Sayısı	10	3	8	35	6	10	13	85
Toplam Akademik Personel Oranı(%)	%12	%4	%9	%41	%7	%12	%15	%100

Tablo 41: Akademik Personelin Cinsiyete Göre Dağılımı

Unvan	Kadın		Erkek		Toplam Personel
	Sayı	Oran (%)	Sayı	Oran (%)	
Prof. Dr.	4	%29	10	%71	14
Doç. Dr.	9	%41	13	%59	22
Dr. Öğr. Üyesi	8	%30	19	%70	27
Arş. Gör.	15	%83	3	%17	18
Öğr. Gör.	1	%25	3	%75	4
Toplam	37	%44	48	%56	85

Tablo 42: Akademik Personelin Temel Eğitim Alanlarına Göre Dağılımı

Unvan	Beşeri ve Sosyal Bilimler Temel Alanı	Sağlık Bilimleri Temel Alanı	Doğa ve Mühendislik Bilimleri Temel Alanı
Prof. Dr.	14	-	-
Doç. Dr.	22	-	-
Dr. Öğr. Üyesi	27	-	-
Arş. Gör.	18	-	-
Öğr. Gör.	4	-	-
Toplam	85	-	-

Tablo 43: Hizmet İçi Eğitime (Eğiticilerin Eğitimi) Katılan Akademik Personel Sayıları

2021	2021	2023
71	71	82

Tablo 44: Birim Tarafından Düzenlenen Hizmet İçi Eğitime (Eğiticilerin Eğitimi) Katılan Akademik Personel Sayıları

2021	2022	2023
76	79	82

Tablo 45: Birim Tarafından Düzenlenen Hizmet İçi Eğitim (Eğiticilerin Eğitimi) Bilgileri

Eğitimi Veren	Eğitim Tarihleri	Katılımcı Sayısı
-	-	-

Tablo 46: Akademik Personel Memnuniyet Düzeyi

2021	2022	2023
79,75	76,75	75,45

1.3.6.2. İdari Personel

Tablo 47: İdari Personel Sayıları

Kadro Sınıfı	Kadrolu Çalışan	Başka Kurumlara/ Birimlere Görevlendirilen Personel Sayısı	Başka Kurumlardan/ Birimlerden Görevlendirilen Personel Sayısı	Fiili Çalışan Personel Sayısı
Genel İdari Hizmetler	9	-	-	9
Sağlık Hizmetleri	-	-	-	-
Teknik Hizmetler	-	-	-	-
Avukatlık Hizmetleri	-	-	-	-
Yardımcı Hizmetler	1	-	-	1
Sözleşmeli Memur	1	-	-	1
Sürekli İşçi	4	-	-	4
Toplam	15			15

Tablo 48: İdari Personelin Yıllar İtibarıyla Unvanlara Göre Dağılımı

Kadro Unvanı	2021	2022	2023
Fakülte Sekreteri	1	1	1
Şef	1	1	1
Bilgisayar İşletmeni	4	4	4
Memur	1	3	3
Büro Personeli			1
Hizmetli	2	1	1
Sürekli İşçi	4	4	4
Toplam	13	14	15

Tablo 49: İdari Personelin Yaş Grupları İtibarıyla Dağılımı

	25 Yaş ve Altı	26-30 Yaş	31-35 Yaş	36-40 Yaş	41-50 Yaş	51-55 Yaş	55 Yaş Üzeri	Toplam Personel Sayısı	Ort. Yaş
Kişi Sayısı	1	2	1	2	7	-	2	15	41,7
Oran (%)	%7	%13	%7	%10	%47	-	%13	%100	

Tablo 50: İdari Personelin Hizmet Süreleri İtibarıyla Dağılımı

	5 Yıl ve Altı	6-10 Yıl	11-15 Yıl	16-20 Yıl	21-25 Yıl	26-30 Yıl	30 Yıl Üstü	Toplam
Kişi Sayısı	4	2	3	3	2	-	1	15
Oran (%)	%27	%13	%20	%20	%13	%	%6	%100

Tablo 51: İdari Personelin Cinsiyete Göre Dağılımı

Kadro Sınıfı	Kadın		Erkek		Toplam Personel
	Sayı	Oran (%)	Sayı	Oran (%)	
Genel İdari Hizmetler	5	%33	4	%27	9
Sağlık Hizmetleri	-	-	-	-	-
Teknik Hizmetler	-	-	-	-	-
Avukatlık Hizmetleri	-	-	-	-	-
Yardımcı Hizmetler	-	-	1	%7	1
Sözleşmeli Memur	1	%7	-	-	1
Daimi İşçi	1	%7	3	%20	4
Toplam	7	%47	8	%54	15

Tablo 52: İdari Personelin Eğitim Durumuna Göre Dağılımı

	İlköğretim	Ortaöğretim	Ön Lisans	Lisans	Yüksek Lisans	Doktora	Toplam
Kişi Sayısı	4	2	1	8	-	-	15
Oran (%)	%27	%13	%7	%53	-	-	%100

Tablo 53: İdari Personelin Katıldığı Eğitim Bilgileri

Eğitim Konusu	Tarih	Eğitim Yeri	Eğitim Süresi	Katılımcı Sayısı
KBS-MYS Programları	07.06.2023	Uzaktan Eğitim	1 Saat	3
5510 Sayılı SGK Kanunu (Sosyal Sigortalar ve Genel Sağlık Sigortası Kanunu)	20.06.2023	Uzaktan Eğitim	1 Saat	3
Sıfır Atık	4.10.2023	Uzaktan Eğitim	1 Saat	15
Protokol Bilgisi ve Sosyal Davranış Kuralları	09.10.2023	Uzaktan Eğitim	1 Saat	15
Afet ve Farkındalık Eğitimi	10.10.2023	Uzaktan Eğitim	1 Saat	15
Temizlik Personeli Eğitimi	11.10.2023	Uzaktan Eğitim	1 Saat	5
Öğrenci Koçluğu Eğitimi (Öğrenci Psikolojisi, Öğrenciye Doğru Yaklaşım, Depremzede öğrencilere yönelik yaklaşımlar)	16.10.2023	Uzaktan Eğitim	1 Saat	3
Öfke ve Stres Kontrolü	18.10.2023	Uzaktan Eğitim	1 Saat	15
Kişisel Verilerin	25.10.2023	Uzaktan Eğitim	1 Saat	15

Korunması				
Öğrenci İşleri Otomasyonu	02.11.2023	Uzaktan Eğitim	1 Saat	3
Arşiv İşlemleri	08.11.2023	Uzaktan Eğitim	1 Saat	10
Döner Sermaye İşlemleri (Protokoller, Gelir Getirici Faaliyetler)	16.11.2023	Uzaktan Eğitim	1 Saat	3
Yazışma Kuralları	21.11.2023	Uzaktan Eğitim	1 Saat	10
İş yeri Sağlığı ve Hijyen Eğitimi	23.11.2023	Uzaktan Eğitim	1 Saat	15
İsrafın Önlenmesi Tassaruf Yöntemleri	06.12.2023	Uzaktan Eğitim	1 Saat	15
Uygulamalı İlk Yardım Eğitimi	13.12.2023	Uzaktan Eğitim	1 Saat	15

Tablo 54: Ders Veren İdari Personel Bilgileri

Unvanı	Dersin Adı	Ders Saati

Tablo 55: Değişim Programı Kapsamında Yurt Dışına Giden İdari Personel Bilgileri

Adı ve Soyadı	Programın Adı	Gittiği Ülke	Gittiği Kurum/Üniversite	Hareketlilik Tarihleri

Tablo 56: Değişim Programı Kapsamında Giden-Gelen İdari Personel Sayıları

Gelen/Giden İdari Personel	2019	2020	2021
Giden İdari Personel			
Gelen (Ziyaret Eden) İdari Personel			

Tablo 57: İdari Personel Memnuniyet Düzeyi

2021	2022	2023
56,09	72,32	84,22

Tablo, üniversitemiz adına kalite koordinatörlüğü tarafından düzenlenen anket sonuçları dikkate alınarak 3 yıllık idari personel memnuniyet düzeyine göre doldurulacaktır. Tabloda yüzdelik sonuca yer verilecektir. Ayrıca tablonun altında açıklama ve değerlendirmelere yer verilecektir.

1.3.7. Sunulan Hizmetler

1.3.7. Sunulan Hizmetler

1.3.7.1. Eğitim-Öğretim Hizmetleri

Tablo 58: Program Bilgileri

Programın Adı	Kuruluş Yılı	Lisans (5 Yıl)	Lisans (4 Yıl)	Lisans (4 Yıl- İ.Ö.)	Uzaktan Öğretim	Toplam
SINIF ÖĞRETMENLİĞİ	2001	-	1	-	-	1
SOSYAL BİLGİLER ÖĞRETMENLİĞİ	2001	-	1	-	-	1
SINIF ÖĞRETMENLİĞİ İ.Ö.	2003	-	-	1	-	1
OKUL ÖNCESİ ÖĞRETMENLİĞİ	2003	-	1	-	-	1
OKUL ÖNCESİ ÖĞRETMENLİĞİ İ.Ö.	2005	-	-	1	-	1
TÜRKÇE ÖĞRETMENLİĞİ	2006	-	1	-	-	1
SOSYAL BİLGİLER ÖĞRETMENLİĞİ İ.Ö.	2008	-	-	1	-	1
BİLGİSAYAR VE ÖĞRETİM TEKNOLOJİLERİ ÖĞRETMENLİĞİ	2009	-	1	-	-	1
TÜRKÇE ÖĞRETMENLİĞİ İ.Ö.	2011	-	-	1	-	1
FEN BİLGİSİ ÖĞRETMENLİĞİ	2012	-	1	-	-	1
İLKÖĞRETİM MATEMATİK ÖĞRETMENLİĞİ	2012	-	1	-	-	1
İNGİLİZCE ÖĞRETMENLİĞİ	2021	-	1	-	-	1
ÖZEL EĞİTİM ÖĞRETMENLİĞİ	2022	-	1	-	-	1

Tablo, programlara (YÖK tarafından açılmış ancak öğrencisi bulunmayan programlar dâhil) ilişkin bilgilere göre doldurulacaktır. Ayrıca tablonun altında açıklama ve değerlendirmelere yer verilecektir.

Tablo 59: Akredite Program Sayıları

Programın Adı	Akredite Edildiği Yıl	Akreditasyon Süresi

Tablo, son 3 yılda biriminizde akredite süreci tamamlanan program sayıları dikkate alınarak doldurulacaktır. Açıklama yapılırken akreditasyon kurumu bilgilerine de yer veriniz. Birim fakülte düzeyinde akredite edilmişse bunu ayrıca belirtiniz. Tablonun altında açıklama ve değerlendirmelere yer verilecektir.

Tablo 60: Akreditasyon Süreci Başlatılan Program Bilgileri

Programın Adı	Akreditasyon Kurumu	Başvuru Tarihi

Tablo, yıl içinde akreditasyon süreci başlatılan programlara ilişkin bilgilere göre doldurulacaktır. Ayrıca tablonun altında açıklama ve değerlendirmelere yer verilecektir.

Tablo 61: Akran Değerlendirmesi Yapılan Program Sayıları

Programın Adı	Akran Değerlendirmesinin Yapıldığı Tarihler		
	2021	2022	2023
Matematik ve Fen Bilimleri Eğitimi Bölümü/İlköğretim Matematik Öğretmenliği	10/08/202110/08/2021	31.10.2022	31.10.2023
Matematik ve Fen Bilimleri Eğitimi Bölümü/Fen Bilgisi Öğretmenliği	10/08/2021	31.10.2022	31.10.2023
Temel Eğitimi Bölümüm / Sınıf Öğretmenliği	10/08/2021	31.10.2022	31.10.2023
Temel Eğitimi Bölümüm / Okul Öncesi Öğretmenliği	10/08/2021	31.10.2022	31.10.2023
Türkçe ve Sosyal Bilimler Eğitimi Bölümü/Türkçe Öğretmenliği	10/08/2021	31.10.2022	31.10.2023
Türkçe ve Sosyal Bilimler Eğitimi Bölümü/Sosyal Bilgiler Öğretmenliği	10/08/2021	31.10.2022	31.10.2023
Yabancı Diller Eğitimi Bölümü/İngilizce Öğretmenliği		31.10.2022	31.10.2023
Eğitim Bilimleri Bölümü/Rehberlik ve Psikolojik Danışmanlık			31.10.2023
Özel Eğitim Bölümü/ Özel Eğitim Öğretmenliği			31.10.2023

Tablo, son 3 yılda biriminizde akran değerlendirmesi yapılan program sayıları dikkate alınarak doldurulacaktır. Ayrıca tablonun altında açıklama ve değerlendirmelere yer verilecektir.

Yıl sütununda tarihi Gün/Ay/Yıl şeklinde belirtiniz.

Tablo 62: Akran Değerlendirmesi Yapılan Program Bilgileri

Programın Adı	Değerlendirme Yapan Akran Kurumun ve Programın Adı	Değerlendirme Tarihleri
Matematik ve Fen Bilimleri Eğitimi Bölümü/İlköğretim Matematik Öğretmenliği	Afyon Kocatepe Üniversitesi	31.10.2023
Matematik ve Fen Bilimleri Eğitimi Bölümü/İlköğretim Matematik Öğretmenliği	Süleyman Demirel Üniversitesi	31.10.2023
Matematik ve Fen Bilimleri Eğitimi Bölümü/İlköğretim Matematik Öğretmenliği	Ahi Evran Üniversitesi	31.10.2023
Matematik ve Fen Bilimleri Eğitimi Bölümü/Fen Bilgisi Öğretmenliği	Afyon Kocatepe Üniversitesi	31.10.2023
Matematik ve Fen Bilimleri Eğitimi Bölümü/Fen Bilgisi Öğretmenliği	Giresun Üniversitesi	31.10.2023
Matematik ve Fen Bilimleri Eğitimi Bölümü/Fen Bilgisi Öğretmenliği	Aksaray Üniversitesi	31.10.2023
Temel Eğitimi Bölümüm / Sınıf Öğretmenliği	Afyon Kocatepe Üniversitesi	31.10.2023
Temel Eğitimi Bölümüm / Sınıf Öğretmenliği	Çanakkale Onsekiz Mart Üniversitesi	31.10.2023
Temel Eğitimi Bölümüm / Sınıf Öğretmenliği	Nevşehir Hacı Bektaş Veli Üniversitesi	31.10.2023
Temel Eğitimi Bölümüm / Okul Öncesi Öğretmenliği	Afyon Kocatepe Üniversitesi	31.10.2023
Temel Eğitimi Bölümüm / Okul Öncesi Öğretmenliği	Kütahya Dumlupınar Üniversitesi	31.10.2023
Temel Eğitimi Bölümüm / Okul Öncesi Öğretmenliği	Ağrı İbrahim Çeçen Üniversitesi	31.10.2023
Türkçe ve Sosyal Bilimler Eğitimi Bölümü/Türkçe Öğretmenliği	Afyon Kocatepe Üniversitesi	31.10.2023
Türkçe ve Sosyal Bilimler Eğitimi Bölümü/Türkçe Öğretmenliği	Uşak Üniversitesi	31.10.2023

Türkçe ve Sosyal Bilimler Eğitimi Bölümü/Türkçe Öğretmenliği	Gazi Üniversitesi	31.10.2023
Türkçe ve Sosyal Bilimler Eğitimi Bölümü/Sosyal Bilimler Öğretmenliği	Afyon Kocatepe Üniversitesi	31.10.2023
Türkçe ve Sosyal Bilimler Eğitimi Bölümü/Sosyal Bilimler Öğretmenliği	Yıldız Teknik Üniversitesi	31.10.2023
Türkçe ve Sosyal Bilimler Eğitimi Bölümü/Sosyal Bilimler Öğretmenliği	Bursa Uludağ Üniversitesi	31.10.2023
Yabancı Diller Eğitimi Bölümü/İngilizce Öğretmenliği	Afyon Kocatepe Üniversitesi	31.10.2023
Yabancı Diller Eğitimi Bölümü/İngilizce Öğretmenliği	Sakarya Üniversitesi	31.10.2023
Yabancı Diller Eğitimi Bölümü/İngilizce Öğretmenliği	Burdur Mehmet Akif Ersoy Üniversitesi	31.10.2023
Eğitim Bilimleri Bölümü/Rehberlik ve Psikolojik Danışmanlık	Afyon Kocatepe Üniversitesi	31.10.2023
Eğitim Bilimleri Bölümü/Rehberlik ve Psikolojik Danışmanlık	Atatürk Üniversitesi	31.10.2023
Eğitim Bilimleri Bölümü/Rehberlik ve Psikolojik Danışmanlık	Ağrı İbrahim Çeçen Üniversitesi	31.10.2023
Özel Eğitim Bölümü/ Özel Eğitim Öğretmenliği	Afyon Kocatepe Üniversitesi	31.10.2023
Özel Eğitim Bölümü/ Özel Eğitim Öğretmenliği	Necmettin Erbakan Üniversitesi	31.10.2023
Özel Eğitim Bölümü/ Özel Eğitim Öğretmenliği	Necmettin Erbakan Üniversitesi	31.10.2023

Tablo 63: Yabancı Dil Hazırlık Eğitimi Uygulanan Program Sayıları

Programın Adı	2021		2022		2023	
	Zorunlu	İsteğe Bağlı	Zorunlu	İsteğe Bağlı	Zorunlu	İsteğe Bağlı
İngilizce öğretmenliği	1		1		1	

Tablo 64: Kontenjanların Doluluk Oranı

Programın Adı	2021				2022				2023			
	Kontenjanı	Kayıt Yaptıran Öğrenci Sayısı	Boş Kalan Kontenjan	Doluluk Oranı (%)	Kontenjanı	Kayıt Yaptıran Öğrenci Sayısı	Boş Kalan Kontenjan	Doluluk Oranı (%)	Kontenjanı	Kayıt Yaptıran Öğrenci Sayısı	Boş Kalan Kontenjan	Doluluk Oranı (%)
SINIF ÖĞRETMENLİĞİ	50	60		100	50	50	-	100	50	52	-	104
SOSYAL BİLGİLER	50	60		100	50	48	2	99	50	52	-	104

ÖĞRETMENLİĞİ												
OKUL ÖNCESİ ÖĞRETMENLİĞİ	60	60		100	60	62	-	104	60	62	-	104
TÜRKÇE ÖĞRETMENLİĞİ	50	60		100	50	49	1	99	50	52	-	104
FEN BİLGİSİ ÖĞRETMENLİĞİ	30	32		104	30	34	-	104	30	32	-	104
İLKÖĞRETİM MATEMATİK ÖĞRETMENLİĞİ	50	50	-	100	50	52	-	104	50	52	-	104
İNGİLİZCE ÖĞRETMENLİĞİ	60	-	-	-	60	62	-	104	60	61	-	102
ÖZEL EĞİTİM ÖĞRETMENLİĞİ					40	39	1	99	40	41	-	102
REHBERLİK VE PSİKOLOJİK DANIŞMANLIK					40	40	-	100	40	41	-	102

Tablo 65: Kayıt Yaptıran Öğrencilerin Başarı Sıralamaları

Başarı Sıralaması	2021		2022		2023	
	Sayı	Oran (%)	Sayı	Oran (%)	Sayı	Oran (%)
İlk 10.000	2		8		11	
10.001-20.000	70		68		67	
20.001-50.000	120		132		135	
50.001-100.000	142		165		106	
100.001- 200.000	11		47		84	
200.000-500.000	26		11		68	
500.000 +						
Toplam	371		431		471	

Tablo 66: Geçiş Yapan Öğrenci Sayıları

Geçiş Türü	2021		2022		2023	
	Gelen Öğrenci Sayısı	Giden Öğrenci Sayısı	Gelen Öğrenci Sayısı	Giden Öğrenci Sayısı	Gelen Öğrenci Sayısı	Giden Öğrenci Sayısı
Yatay Geçiş	42	25	52	18	71	30
Dikey Geçiş	6	-	5	-	3	
...	1	-	-	-		
Toplam	49	25	57	18	74	30

Tablo 67: Yıllar İtibarıyla Öğrenci Sayıları

Programın Adı	2021	2022	2023
SINIF ÖĞRETMENLİĞİ	298	264	258

SOSYAL BİLGİLER ÖĞRETMENLİĞİ	302	268	245
OKUL ÖNCESİ ÖĞRETMENLİĞİ	307	314	314
TÜRKÇE ÖĞRETMENLİĞİ	277	277	253
FEN BİLGİSİ ÖĞRETMENLİĞİ	148	145	144
İLKÖĞRETİM MATEMATİK ÖĞRETMENLİĞİ	236	214	217
İNGİLİZCE ÖĞRETMENLİĞİ	62	150	220
BÖTE	28	15	4
OKUL ÖNCESİ ÖĞRETMENLİĞİ İ.Ö.	16	6	3
ÖZEL EĞİTİM ÖĞRETMENLİĞİ	-	40	88
REHBERLİK VE PSİKOLOJİK DANIŞMANLIĞI	-	41	94
Toplam	1674	1715	1840

Tablo 68: Öğrenim Türlerine Göre Öğrenci Sayıları

Programın Adı	I. Öğretim Öğrenci Sayısı			II. Öğretim Öğrenci Sayısı			Uzaktan Öğretim Öğrenci Sayısı			Toplam			Toplam Öğrenci Sayısı İçindeki Oranı (%)
	K	E	T	K	E	T	K	E	T	K	E	T	
SINIF ÖĞRETMENLİĞİ	194	194	258							194	194	258	%14
SOSYAL BİLGİLER ÖĞRETMENLİĞİ	155	90	245							155	90	245	%13
OKUL ÖNCESİ ÖĞRETMENLİĞİ	259	55	314	1	2	3				260	57	317	%17
TÜRKÇE ÖĞRETMENLİĞİ	164	89	253							164	89	253	%13
FEN BİLGİSİ ÖĞRETMENLİĞİ	109	35	144							109	35	144	%0,07
İLKÖĞRETİM MATEMATİK ÖĞRETMENLİĞİ	167	50	217							167	50	217	%11
İNGİLİZCE ÖĞRETMENLİĞİ	133	87	220							133	87	220	%11
BÖTE		4	4								4	4	%0,002
ÖZEL EĞİTİM ÖĞRETMENLİĞİ	52	36	88							52	36	88	%0,04
REHBERLİK VE PSİKOLOJİK DANIŞMANLIK	76	18	94							76	18	94	%0,05
Toplam	1309	528	1837	1	2	3				1310	530	1840	100

Tablo 69: Yaz Okulunda Öğrenim Gören Öğrenci Sayıları

Programın Adı	2021	2022	2023
BÖTE	1	-	-
SINIF ÖĞRETMENLİĞİ	90	10	8
SOSYAL BİLGİLER ÖĞRETMENLİĞİ	87	12	11
OKUL ÖNCESİ ÖĞRETMENLİĞİ	91	25	17
TÜRKÇE ÖĞRETMENLİĞİ	86	10	7
FEN BİLGİSİ ÖĞRETMENLİĞİ	33	3	4

İLK ÖĞRETİM MATEMATİK ÖĞRETMENLİĞİ	70	7	11
Toplam	458	67	59

Tablo 70: Formasyon Eğitimi Sertifika Programı Öğrenci Sayıları

2021	2022	2023
338	564	476

Tablo 71: Öğrencilerin Temel Alanlara Göre Dağılımı

Temel Alan Adı	Öğrenci Sayısı	Oran (%)
Beşeri ve Sosyal Bilimler Temel Alanı	1840	100
Sağlık Bilimleri Temel Alanı		
Doğa ve Mühendislik Bilimleri Temel Alanı		
Toplam	1840	100

Not: “Öğrenim Türlerine Göre Öğrenci Sayıları” tablosunda yer vereceğiniz toplam öğrenci sayısı ile “Öğrencilerin Temel Alanlara Göre Dağılımı” tablosundaki toplam öğrenci sayısının eşit olmasına dikkat ediniz.

Tablo 72: Yıllar İtibarıyla Çift Anadal ve Yan Dal Programına Katılan Öğrenci Sayıları

Programın Adı	Çift Anadal Programına Katılan Öğrenci Sayıları			Yan Dal Programına Katılan Öğrenci Sayıları		
	20..	20..	20..	20..	20..	20..
Toplam						

Tablo 73: Çift Anadal ve Yan Dal Programından Mezun Olan Öğrenci Sayıları

Programın Adı	Çift Anadal Programından Mezun Olan Öğrenci Sayıları			Yan Dal Programından Mezun Olan Öğrenci Sayıları		
	20..	20..	20..	20..	20..	20..
Toplam						

Tablo 74: Öğrencilerin İllere Göre Dağılımı

İl Adı	Öğrenci Sayısı	İl Adı	Öğrenci Sayısı
ADANA	35	ADIYAMAN	6
AFYON	491	AĞRI	2
AMASYA	8	ANKARA	43
ANTALYA	73	AYDIN	39
BALIKESİR	40	BİLECİK	5
BİNGÖL	11	BİTLİS	6
BOLU	1	BURDUR	14
BURSA	62	ÇANAKKALE	5
ÇORUM	55	DENİZLİ	52
DIYARBAKIR	11	EDİRNE	3
ELAZIĞ	6	ESKİŞEHİR	41
GAZİANTEP	31	GİRESUN	2
GÜMÜŞHANE	8	HATAY	24
ISPARTA	33	MERSİN	9
İSTANBUL	30	İZMİR	58
KARS	29	KASTAMONU	4
KAYSERİ	9	KIRKLARELİ	10
KIRŞEHİR	2	KOCAELİ	11
KONYA	197	KÜTAHYA	41
MALATYA	8	MANİSA	51
KAHRAMANMARAŞ	36	MARDİN	15
MUĞLA	18	MUŞ	2
NİĞDE	5	ORDU	4
SAKARYA	7	SAMSUN	6
SİRT	7	SİVAS	2
TEKİRDAĞ	4	TRABZON	2
ŞANLIURFA	37	UŞAK	20
VAN	13	YOZGAT	6
ZONGULDAK	4	AKSARAY	7
	Yös81+1759=1840	TOPLAM	1758

Tablo 75: Yıllar İtibarıyla Uluslararası Öğrenci Sayıları

Programın Adı	2021	2022	2023
BÖTE	1	1	-
FEN BİLGİSİ	5	6	7
İLKÖĞRETİM MATEMATİK	6	6	8
İNGİLİZCE ÖĞRETMENLİĞİ		23	25
OKUL ÖNCESİ ÖĞRETMENLİĞİ	20	10	12
SINIF ÖĞRETMENLİĞİ	25	15	14
SOSYAL BİLGİLER ÖĞRETMELİĞİ	5	2	1
TÜRKÇE ÖĞRETMENLİĞİ	6	5	5
ÖZEL EĞİTİM ÖĞRETMENLİĞİ	-	-	5
Toplam	68	68	81

Tablo 76: Uluslararası Öğrenci Bilgileri

Programın Adı	Uyruğu	Kadın	Erkek	Toplam
FEN BİLGİSİ	YEMEN		1	1
FEN BİLGİSİ	AZERBAYCAN	1		1
FEN BİLGİSİ	İRAN	1		1
FEN BİLGİSİ	TACİKİSTAN		1	1
FEN BİLGİSİ	KAMERUN		1	1
FEN BİLGİSİ	SURİYE	1		1
FEN BİLGİSİ	MISIR		1	1

İLKÖĞRETİM MATEMATİK	SURİYE	5		5
İLKÖĞRETİM MATEMATİK	AZERBAYCAN	1		1
İLKÖĞRETİM MATEMATİK	SUDAN		1	1
İLKÖĞRETİM MATEMATİK	ENDONEZYA	1		1
İNGİLİZCE ÖĞRETMENLİĞİ	A.B.D.	1		1
İNGİLİZCE ÖĞRETMENLİĞİ	ARNAVUTLUK		1	1
İNGİLİZCE ÖĞRETMENLİĞİ	AZERBAYCAN	1		1
İNGİLİZCE ÖĞRETMENLİĞİ	FİLİSTİN	1		1
İNGİLİZCE ÖĞRETMENLİĞİ	IRAK	2		2
İNGİLİZCE ÖĞRETMENLİĞİ	İRAN	2		2
İNGİLİZCE ÖĞRETMENLİĞİ	KAMERUN	1	1	2
İNGİLİZCE ÖĞRETMENLİĞİ	KAZAKİSTAN	7	2	9
İNGİLİZCE ÖĞRETMENLİĞİ	MISIR	1		1
İNGİLİZCE ÖĞRETMENLİĞİ	SUDAN		1	1
İNGİLİZCE ÖĞRETMENLİĞİ	SURİYE	1		1
İNGİLİZCE ÖĞRETMENLİĞİ	ALMANYA		1	1
İNGİLİZCE ÖĞRETMENLİĞİ	TÜRKMENİSTAN	1		1
İNGİLİZCE ÖĞRETMENLİĞİ	ÜRDÜN	1		1
Okul Öncesi Öğretmenliği	ALMANYA	1		1
Okul Öncesi Öğretmenliği	AZERBEYCAN	1		1
Okul Öncesi Öğretmenliği	ÖZBEKİSTAN	2		2
Okul Öncesi Öğretmenliği	İSVİÇRE		1	1
Okul Öncesi Öğretmenliği	TÜRKMENİSTAN	1		1
Okul Öncesi Öğretmenliği	SURİYE	6		6
SINIF ÖĞRETMENLİĞİ	ALMANYA	1		1
SINIF ÖĞRETMENLİĞİ	AZERBEYCAN	1		1
SINIF ÖĞRETMENLİĞİ	ÖZBEKİSTAN	1		1
SINIF ÖĞRETMENLİĞİ	ENDONEZYA	1	1	2
SINIF ÖĞRETMENLİĞİ	TÜRKMENİSTAN		1	1
SINIF ÖĞRETMENLİĞİ	SURİYE	3	2	5
SINIF ÖĞRETMENLİĞİ	BULGARİSTAN	2		2
SINIF ÖĞRETMENLİĞİ	MALEZYA	1		1
Özel Eğitim Öğretmenliği	SURİYE	3	2	5
Reh. ve Psi. Danışmanlık	SURİYE		1	1
Reh. ve Psi. Danışmanlık	KAZAKİSTAN	2		2

Reh. ve Psi. Danışmanlık	ENDONEZYA		1	1
Sosyal Bilgiler Öğretmenliği	SUDAN	1		1
Türkçe Öğretmenliği	SURİYE	2	2	4
Türkçe Öğretmenliği	MORİTANYA	1		1
Toplam		59	22	81

Tablo 77: Değişim Programı Kapsamında Giden-Gelen Öğrenci Sayıları

Değişim Programı Kapsamında Gelen/Giden Öğrenci	2021	2022	2023
Giden Öğrenci Sayısı	-	2	2
Gelen Öğrenci Sayısı	-	-	-

Tablo 78: Değişim Programı Kapsamında Giden Öğrenci Sayısı

Değişim Programının Adı	Sayı	Gittiği Kurum	Hareketlilik Tarihleri
ERASMUS	1	AVUSTRALYA	2023-2024 GÜZ DÖNEMİ
ERASMUS	1	POLONYA	2023-2024 GÜZ DÖNEMİ
Toplam	2		

Tablo 79: Değişim Programı Kapsamında Gelen Öğrenci Sayısı

Değişim Programının Adı	Sayı	Geldiği Kurum	Hareketlilik Tarihleri
Toplam			

Tablo 80: Staj Yapan Öğrenci Bilgileri

Programın Adı	20..		20..		20..	
	Zorunlu Staj	İsteğe Bağlı Staj	Zorunlu Staj	İsteğe Bağlı Staj	Zorunlu Staj	İsteğe Bağlı Staj
Toplam						

Tablo 81: İşletmede Mesleki Eğitim Kapsamında Eğitim Uygulamalarına Katılan Öğrenci Sayıları

Programın Adı	20..	20..	20..
Toplam			

Tablo 82: Mezun Durumuna Gelen ve Mezun Olan Öğrenci Sayıları

Programın Adı	2021			2022			2023		
	Mezun Durumuna Gelen Öğrenci Sayısı	Mezun Öğrenci Sayısı	Mezun Oranı (%)	Mezun Durumuna Gelen Öğrenci Sayısı	Mezun Öğrenci Sayısı	Mezun Oranı (%)	Mezun Durumuna Gelen Öğrenci Sayısı	Mezun Öğrenci Sayısı	Mezun Oranı (%)
FEN BİLGİSİ	70	63	90	15	21	140	42	31	74
İLKÖĞRETİM MATEMATİK	78	57	73	64	67	104	51	51	100
OKUL ÖNCESİ	156	137	88	138	73	53	104	64	62
SINIF ÖĞRETMENLİĞİ	92	86	93	98	94	96	80	62	78
SOSYAL BİLGİLER	89	68	76	89	65	73	97	58	60
TÜRKÇE ÖĞRETMENLİĞİ	78	55	71	79	65	82	99	52	53
BÖTE	4	14	350	15	12	80	-	1	100
Toplam	567	480	85	498	397	80	473	319	67

Not: Mezun olabilme durumuna gelen toplam öğrenci sayısı; ilgili dönemde mezun olan öğrenciler ile öğrenimini süresinde tamamlayamamış öğrencilerin toplamıdır.

$$\text{Mezun Oranı} = \frac{\text{İlgili dönemde mezun olan öğrenci sayısı}}{\text{Mezun olabilme durumuna gelen toplam öğrencilerin sayısı}}$$

Tablo 83: Mezun Bilgi Sistemine Kaydedilen Öğrenci Bilgileri

Programın Adı	2021			2022			2023		
	Mezun Öğrenci Sayısı	Mezun Bilgi Sistemine Kaydedilen Öğrenci Sayısı	Mezun Bilgi Sistemine Kaydedilme Oranı (%)	Mezun Öğrenci Sayısı	Mezun Bilgi Sistemine Kaydedilen Öğrenci Sayısı	Mezun Bilgi Sistemine Kaydedilme Oranı (%)	Mezun Öğrenci Sayısı	Mezun Bilgi Sistemine Kaydedilen Öğrenci Sayısı	Mezun Bilgi Sistemine Kaydedilme Oranı (%)
Eğitim Fakültesi	506	111	21,94	397	98	24,69	319	62	19,44
Toplam									

Tablo 84: Öğrenci Memnuniyet Düzeyi

2021	2022	2023
66,56	65,89	65,51

Tablo 85: Yıllık Ders Saati Sayıları

	I. Öğretim		II. Öğretim		Uzaktan Öğretim		Toplam		Toplam
	Maaş Kar.	Ücret Kar.	Maaş Kar.	Ücret Kar.	Maaş Kar.	Ücret Kar.	Maaş Kar.	Ücret Kar.	
Ders Saati	32490,00	17.245,00			-	-	32490,00	17.245,00	49735,00

1.3.7.2. Araştırma ve Geliştirme Hizmetleri

Tablo 86: Teknoparklarda Kurulan Şirket Sayıları

Şirket Türü	2021	2022	2023
Akademik Personel Şirket Sayısı	-	-	-
Öğrenci Şirket Sayısı	-	-	-
Toplam	-	-	-

Tablo, son 3 yılda biriminiz öğretim elemanları veya öğrencileri tarafından Teknoparklarda kurulan şirket sayıları dikkate alınarak doldurulacaktır. Tablonun altında açıklama ve değerlendirmelere yer verilecektir.

Tablo 87: Öğretim Elemanları ve Öğrencilerin Teknoparklardaki Şirket Bilgileri

Teknoparkın Adı	Şirketin Adı	Şirketin Faaliyet Alanı	Şirketin Kurulma Tarihi	Akademik/Öğrenci

Tablo, biriminiz öğretim elemanları ve öğrencileri tarafından Teknoparklarda kurulan ve faaliyetine devam eden şirketlere ilişkin bilgiler dikkate alınarak doldurulacaktır. Tablonun altında açıklama ve değerlendirmelere yer verilecektir.

Tablo 88: Proje Bilgileri

Proje Kaynakları	Önceki Yılda Devreden Proje Sayısı	Yıl İçinde Eklenen Proje Sayısı	Yıl İçinde Biten Proje Sayısı	Ertesi Yıla Devreden Proje Sayısı	Yıl İçinde Proje Bütçesinden Yapılan Harcama Tutarı
B.A.P.	5	1	3		11.049TL
TÜBİTAK	-	7	9		462.806,82TL
MEB AR-GE	4	5	5		24.000TL
AVRUPA BİRLİĞİ	-		2		42.096€

Tablo, biriminiz öğretim elemanları tarafından yürütülen projelere ilişkin sayısal verilere dikkate alınarak doldurulacaktır. Tablonun altında açıklama ve değerlendirmelere yer verilecektir.

Tablo 89: Tamamlanan Proje Sayıları ve Proje Harcama Tutarları

Proje Kaynakları	2021		2022		2023	
	Sayı	Bütçe	Sayı	Bütçe	Sayı	Bütçe
B.A.P.	4	26.209TL	3	32.890TL		
TÜBİTAK	11	444.048,82TL	5	588.065TL		
MEB AR-GE	2	32.000TL	6	54.765TL		
AVRUPA BİRLİĞİ	-	-	2	37.048€		
GENÇLİK VE SPOR BAKANLIĞI	-	-	1	22.500TL		
TAGEM	-	-	-	-		
Toplam	17	502.257,82TL	17	698.220TL+ 37.048€		
Toplam						

Tablo, son 3 yılda biriminiz öğretim elemanları tarafından tamamlanan projeler için harcama tutarları dikkate alınarak doldurulacaktır. Tablonun altında açıklama ve değerlendirmelere yer verilecektir.

Tablo 90: Yıllar İtibarıyla Buluş Sayıları

Tescil Edilen Buluş Türü	20..	20..	20..
Patent			
Faydalı Model			
...			
Toplam			

Tablo, son 3 yılda biriminiz öğretim elemanlarınca yapılan buluşlardan tescil edilen patent, faydalı model vb. buluşların sayısal verileri dikkate alınarak doldurulacaktır. Tablonun altında açıklama ve değerlendirmelere yer verilecektir.

Tablo 91: Tescil Başvurusu Yapılan Buluş Bilgileri

Buluş Başlığı	Buluş Tipi (Patent/Faydalı Model vb.)	Buluş Sahibi/Sahipleri	Hak Sahipleri	Üniversitemiz Hak Sahipliği Oranı (%)	Başvuru Tarihi

Tablo biriminiz öğretim elemanları tarafından yıl içinde başvurusu yapılan patent, faydalı model vb. buluşlar dikkate alınarak doldurulacaktır. Marka başvurusu bulunması halinde buna ilişkin bilgiye ayrıca yer veriniz. Tablonun altında açıklama ve değerlendirmelere yer verilecektir.

Buluş Başlığı Sütunu: Bu sütunda buluşun adına yer veriniz.

Tablo 92: Tescil Edilen Buluş Bilgileri

Buluş Başlığı	Buluş Tipi (Patent/Faydalı Model vb.)	Buluş Sahibi/Sahipleri	Hak Sahipleri	Üniversitemiz Hak Sahipliği Oranı (%)	Tescil Edilen Ülkeler	Tescil Tarihi

Tablo, biriminiz öğretim elemanlarınca yapılan buluşlardan yıl içinde tescil edilen patent, faydalı model vb. buluşlar dikkate alınarak doldurulacaktır. Marka tescili bulunması halinde buna ilişkin bilgiye ayrıca yer veriniz. Tablonun altında açıklama ve değerlendirmelere yer verilecektir.

Tablo 93: Ticarileşen Buluşlar

Buluş Başlığı	Buluş Tipi (Patent/Faydalı Model vb.)	Buluş Sahibi/Sahipleri	Hak Sahipleri	Üniversitemiz Hak Sahipliği Oranı (%)	Ticarileşme Şekli	Ticarileşme Tarihi

Tablo, ticarileşen patent, faydalı model vb. buluşlar dikkate alınarak doldurulacaktır. Ticarileşen marka bulunması halinde buna ilişkin bilgiye ayrıca yer veriniz. Tablonun altında açıklama ve değerlendirmelere yer verilecektir.

Tablo 94: Bilimsel Yayınlar

Değerlendirme Kriterleri	2021	2022	2023
SCI, SSCI ve AHCI, CPCI-S, CPCI-SSH, ESCI içindeki indeks ve özler tarafından taranan dergilerde yayınlanan teknik not, editöre mektup, tartışma, örnek olay sunumu ve özet türünden olanlar <u>dışında yayınlanmış makale sayısı.</u> (Web of Science Veri Tabanı Verilerine Göre)	43	33	37
SCI, SSCI ve AHCI, CPCI-S, CPCI-SSH, ESCI içindeki indeks ve özler tarafından taranan dergilerde yayınlanan teknik not, editöre mektup, tartışma, örnek olay sunumu ve özet türünden yayınların sayısı. (Web of Science Veri Tabanı Verilerine Göre)	2	3	3
Toplam	45	36	40

Tablo, biriminiz öğretim elemanları tarafından üretilen bilimsel yayınlara ilişkin 3 yıllık sayısal veriler dikkate alınarak doldurulacaktır. Tablonun altında açıklama ve değerlendirmelere yer verilecektir.

Tablo 95: Öğretim Elemanlarının Uluslararası Yayın ve Atıf Sayıları (Web of Science)

Değerlendirme Kriterleri	2021	2022	2023
Öğretim Elemanlarının Yayın Sayısı	59	65	134
Öğretim Elemanı Başına Düşen Yayın Sayısı	0.83	0.84	1,57
Öğretim Elemanlarının Atıf Sayısı	321	407	283
Öğretim Elemanı Başına Düşen Atıf Sayısı	4.52	5.29	3,32

Tablo, biriminiz öğretim elemanları tarafından üretilen bilimsel yayınlara ilişkin 3 yıllık sayısal veriler dikkate alınarak doldurulacaktır. Tablonun altında açıklama ve değerlendirmelere yer verilecektir.

Tablo 96: ISI İndekslerine Giren Dergilerde Görevli Akademik Personel Sayısının Dağılımı

Yayının Adı	Baş Editör	Editör	Özel Sayı Editörü	Yardımcı Editör	Yayın Kurulu Üyesi	Değerlendirme Kurulu Üyesi	Danışma Kurulu Üyesi	Toplam
Toplam								

Tablo, ISI indekslerine giren dergilerde görevli akademik personele ilişkin sayısal verilere göre doldurulacaktır. Tablonun altında açıklama ve değerlendirmelere yer verilecektir.

Tablo 97: Ulusal ve Uluslararası Hakemlik Sayıları

Düzye	2021	2022	2023
Ulusal	56	63	60
Uluslararası	93	77	78
Toplam	149	140	138

Tablo, ulusal veya uluslararası yayınlarda hakemlik yapan biriminiz öđretim elemanlarına ilişkin sayısal verilere göre doldurulacaktır. Tablonun altında açıklama ve deđerlendirmelere yer verilecektir.

Tablo 98: Öđretim Elemanlarının Aldıkları Burs Bilgileri

Öđretim Elemanının Görev Yaptığı Programın Adı	Bursun Adı	Unvanı	20..	20..	20..
Toplam					

Tablo, biriminiz öđretim elemanlarına son 3 yılda verilen burs bilgileri dikkate alınarak doldurulacaktır. Tablonun altında açıklama ve deđerlendirmelere yer verilecektir.

Tablo 99: Yıllar İtibarıyla Akademik Teşvik Ödenęi Alan Öđretim Elemanı Sayıları

Unvan	2021		2022		2023	
	Toplam Öđretim Elemanı Sayısı	Teşvik Alan Öđretim Elemanı Sayısı	Toplam Öđretim Elemanı Sayısı	Teşvik Alan Öđretim Elemanı Sayısı	Toplam Öđretim Elemanı Sayısı	Teşvik Alan Öđretim Elemanı Sayısı
Prof. Dr.	11	9	11	10	14	13
Doç. Dr.	15	9	22	14	21	14
Dr. Öđr. Üyesi	21	10	23	6	28	6
Arş. Gör.	19	0	16	1	18	0
Öđr. Gör.	5	0	5	0	4	0
Toplam	71	28	77	31	85	33

Tablo, biriminiz öđretim elemanlarından son 3 yılda akademik teşvik alanlar dikkate alınarak doldurulacaktır. Tablonun altında açıklama ve deđerlendirmelere yer verilecektir.

Tablo 100: Öğretim Elemanlarının Aldıkları Ödül Bilgileri

Öğretim Elemanının Görev Yaptığı Programın Adı	Ödülü Veren Kurum	Ödülün Adı	Unvanı	20..	20..	20..
Toplam						

Tablo, biriminiz öğretim elemanlarına son 3 yılda verilen kurum içi ve kurum dışı ödüller dikkate alınarak doldurulacaktır. Tablonun altında açıklama ve değerlendirmelere yer verilecektir.

1.3.7.3. Sosyal Faaliyetler

Tablo 101: Spor Tesislerinde Gerçekleştirilen Faaliyet Bilgileri

Bulunduğu Yer	Salonun Adı	Açık/ Kapalı	Kapasitesi	Gerçekleştirilen Etkinlik Sayısı	Hizmet Verdiği Kesim

Tablo, biriminizde bulunan spor tesislerinde gerçekleştirilen faaliyetlere ilişkin verilere göre doldurulacaktır. Tablonun altında açıklama ve değerlendirmelere yer verilecektir.

Tablo 102: Öğrencilerin/Takımların Turnuvalarda/Sanatsal-Kültürel Yarışmalarda Kazandıkları Ödüller/Dereceler

Takım/Sporcu Adı	Turnuvanın /Yarışmanın Adı	Yarışmanın Düzeyi	Kazandığı Derece ve Ödül

Tablo, biriminiz takım ve sporcularının katıldığı tüm yarışmalara ait bilgilere göre doldurulacaktır. Tablonun altında açıklama ve değerlendirmelere yer verilecektir.

Yarışmanın Düzeyi Sütunu: Bu sütunda yarışmanın kurum içi, bölgesel, ulusal veya uluslararası olma durumlarına yer verilecektir.

Tablo 103: Halka Açık Sosyal Faaliyetler

Faaliyetin Adı	Faaliyetin Amacı	Faaliyetin Hedef Kitle	Katılımcı Sayısı	Faaliyetin Tarihi

Tablo, biriminiz tarafından gerçekleştirilen halka açık sosyal faaliyetlere ilişkin bilgilere göre doldurulacaktır. Tablonun altında açıklama ve değerlendirmelere yer verilecektir.

Tablo 104: Çevre Duyarlılığı Kapsamında Dış Paydaşlarla Yapılan Etkinlikler

Faaliyetin Adı	Faaliyetin Amacı	Faaliyetin Hedef Kitle (Öğrenci/Halk)	Faaliyetin Tarihi	Katılımcı Sayısı
Afad	Deprem Bilinci	Öğrenci	09.01.2024	52
Anıtkabir	Teknik Gezi	Öğrenci	14.11.2023	30

Tablo, biriminiz tarafından çevre duyarlılığı kapsamında dış paydaşlarla gerçekleştirilen faaliyetlere ilişkin bilgilere göre doldurulacaktır. Tablonun altında açıklama ve değerlendirmelere yer verilecektir.

Tablo 105: Mezunlara Yönelik Düzenlenen Etkinlikler

Faaliyetin Adı	Faaliyetin Tarihi	Katılımcı Sayısı

Tablo, biriminiz tarafından mezunlara yönelik düzenlenen faaliyetlere ilişkin bilgilere göre doldurulacaktır. Tablonun altında açıklama ve değerlendirmelere yer verilecektir.

Tablo 106: Kariyer Sahibi Mezunların Katılımıyla Gerçekleştirilen Etkinlikler

Faaliyetin Adı	Faaliyetin Tarihi	Katılımcı Sayısı

Tablo, biriminiz tarafından düzenlenen ve biriminizden mezun olan kariyer sahibi kişilerin katılımıyla gerçekleşen faaliyetlere ilişkin bilgilere göre doldurulacaktır. Tablonun altında açıklama ve değerlendirmelere yer verilecektir.

Tablo 107: Müze, Koleksiyon ve Sergilere Üniversite Dışından Gelen Ziyaretçi Sayıları

20..	20..	20..

Tablo, son üç yılda biriminizde yer alan müze, koleksiyon, sergi vb. yerlere üniversite dışından gelen ziyaretçi sayıları dikkate alınarak doldurulacaktır. Tablonun altında açıklama ve değerlendirmelere yer verilecektir.

Tablo 108: Diğer Uygulama ve Hizmet Faaliyetleri Sayıları

Faaliyet Türü	2021	2022	2023
Seminer			
Sergi			
Eğitim Programı			
Panel			
Konferans			
Konser/ Dinleti			
Kurs			
Film/Belgesel Gösterimi			
Söyleşi			
Atölye Çalışması			
Tiyatro			
Sempozyum/ Kongre			
Toplantı			
Festival			
Tören/ Önemli Gün Programı			
Yürüyüş			
Çalıştay			
Proje Çalışmaları			
Gezi/Teknik Gezi			2
.....			
Toplam			2

Tablo, biriminiz öğrencileri veya personeli tarafından gerçekleştirilen uygulama ve hizmet faaliyetlerine ilişkin üç yıllık sayısal veriler dikkate alınarak doldurulacaktır. Tablonun altında açıklama ve değerlendirmelere yer verilecektir.

Tablo 109: Birimi Tanıtıcı Ziyaretler

Ziyaret Edilen/Eden Kurum	Ziyaret Konusu	Ziyaret Tarihleri
Türkiye Odalar ve Borsalar Birliği Kız Anadolu İmam Hatip Lisesi	Fakülte Tanıtımı	11.01.2024
Emirdağ Metin-Zülbiye Sarı Anadolu Lisesi	Fakülte Tanıtımı	15.12.2023
Giresun Nurettin CANIKLI Proje İmam Hatip Lisesi	Fakülte Tanıtımı	12.10.2023

Tablo, birimi tanıtıcı ziyaretler dikkate alınarak doldurulacaktır. Tablonun altında açıklama ve değerlendirmelere yer verilecektir.

Ziyaret Edilen/Eden Kurum Sütunu: Bu sütunda,

- 1) Biriminizden diğer kurumlara yapılan tanıtıcı ziyaretlere,
- 2) Diğer kurumlardan biriminizi tanıma amaçlı yapılan gezilere,
- 3) Biriminizin katıldığı eğitim fuarları vb. üniversiteyi ve biriminizi tanıtıcı faaliyetlere yer verilecektir.

Not: İş amaçlı ziyaretler bu kapsamda değildir.

Tablo 110: Burs Hizmetlerinden Yararlanan Öğrenci Sayıları

Burs Adı	2021	2022	2023
Yemek Bursu	14	15	13

Tablo, biriminiz öğrencilerine verilen burslara ilişkin üç yıllık veriler dikkate alınarak doldurulacaktır. Tablonun altında açıklama ve değerlendirmelere yer verilecektir.

Tablo 111: Kısmi Zamanlı Öğrenci Çalıştırma Programı Kapsamında Çalışan Öğrenci Bilgileri

Çalıştığı Alt Birim	2021	2022	2022
Bölüm Sekreterliği	2	2	-
Ayniyat	2	1	-
			-
TOPLAM	4	3	-

Tablo, biriminizde kısmi zamanlı olarak çalışan öğrencilere ilişkin üç yıllık veriler dikkate alınarak doldurulacaktır. Tablonun altında açıklama ve değerlendirmelere yer verilecektir.

Çalıştığı Alt Birim Sütunu: Bu sütuna kısmi zamanlı olarak çalışan öğrencinin biriminizde çalıştığı birime yer verilecektir. Örn: Dekan Sekreterliği, Öğrenci İşleri, Mali İşler vb.

Tablo 112: Öğrenci Kulüp ve Topluluklarının Yürüttüğü Faaliyet Bilgileri

Öğrenci Kulüp ve Topluluk Adı	Üye Sayısı	Faaliyet Türü	Faaliyet Sayıları		
			2021	2022	2023
Okul Öncesi		Teknik Gezi			1
Toplam					

Tablo, biriminize bağlı öğrenci kulüp ve topluluklarına ilişkin üç yıllık bilgiler dikkate alınarak doldurulacaktır. Tablonun altında açıklama ve değerlendirmelere yer verilecektir.

Üye Sayısı Sütunu: Son yıldaki üye sayısı yazılacaktır.

Faaliyet Türü: Bu sütuna, öğrenci kulübü ya da topluluğunun hangi alanda faaliyet yürütmek için kurulduğu faaliyet türü yazılacaktır.

Tablo 113: Öğrencilerin Mesleki Gelişim ve Kariyerlerine Yönelik Düzenlenen Eğitsel Etkinlik Bilgileri

Tarih	Konu	Konuşmacı/ Eğitimci Adı	Katılımcı Sayısı

Tablo, biriminizde öğrencilerin mesleki gelişim ve kariyerlerine yönelik düzenlenen eğitsel etkinlikler dikkate alınarak doldurulacaktır. Tablonun altında açıklama ve değerlendirmelere yer verilecektir.

Tablo 114: Diğer Eğitim Faaliyet Bilgileri

Tarih	Konu	Konuşmacı/ Eğitimci Adı	Katılımcı Sayısı

Tablo, biriminizde düzenlenen diğer eğitim faaliyetleri bilgileri dikkate alınarak doldurulacaktır. Tablonun altında açıklama ve değerlendirmelere yer verilecektir.

Tablo 115: Dış Paydaş Memnuniyet Düzeyi

2021	2022	2023
83,60	86,27	82,73

Tablo, üniversitemiz adına kalite koordinatörlüğü tarafından düzenlenen anket sonuçları dikkate alınarak 3 yıllık dış paydaş memnuniyet düzeyine göre doldurulacaktır. Tabloda yüzdelik sonuca yer verilecektir. Ayrıca tablonun altında açıklama ve değerlendirmelere yer verilecektir.

1.3.7.4. İdari Hizmetler

Tablo 116: Doğrudan Teminlere İlişkin Bilgiler

İşin Adı	Doğrudan Temin Türü	Doğrudan Temin Şekli	Doğrudan Temin Tarihi	Doğrudan Temin Tutarı
Eğitim Öğretim Tesisi Bakım Onarım Gider.	4734 S.K. 22 D	Mal ve Hizmet Alımı.	23.05.2023	3.363,00
Temizlik Mal. Alımları.	4734 S.K. 22 D	Mal ve Hizmet Alımı.	31.05.2023	11.825,00
Kırtasiye Alımı.	4734 S.K. 22 D	Mal ve Hizmet Alımı.	09.06.2023	17.002,62
Mak. Teç. Bak. Onarım	4734 S.K. 22 A	Mal ve Hizmet Alımı.	07.08.2023	850,00
Mak. Teç. Bak. Onarım	4734 S.K. 22 D	Mal ve Hizmet Alımı.	11.08.2023	3480,00
Mak. Teç. Bak. Onarım	4734 S.K. 22 D	Mal ve Hizmet Alımı.	22.08.2023	13.317,41
Diğer Dayanaklı Mal. Malzeme Alımları	4734 S.K. 22 D	Mal ve Hizmet Alımı.	23.08.2023	5.750,40
Kırtasiye Alımı.	4734 S.K. 22 D	Mal ve Hizmet Alımı.	21.11.2023	26.197,61
Büro ve İşyeri Makine ve Teçhizat Alımları	4734 S.K. 22 D	Mal ve Hizmet Alımı.	28.11.2023	14.999,40
Mak. Teç. Bak. Onarım	4734 S.K. 22 A	Mal ve Hizmet Alımı.	07.12.2023	5.100,00
Temizlik Mal. Alımları.	4734 S.K. 22 D	Mal ve Hizmet Alımı.	13.12.2023	18.897,00
Kırtasiye Alımı.	4734 S.K. 22 D	Mal ve Hizmet Alımı.	14.12.2023	20.993,50

Tablo, biriminiz tarafından gerçekleştirilen doğrudan teminlere ilişkin bilgiler dikkate alınarak doldurulacaktır. Ayrıca tablonun altında açıklama ve değerlendirmelere yer verilecektir.

Doğrudan Temin Türü: Bu sütunda doğrudan teminin mal alımı, hizmet alımı, yapım işi türlerinden hangi kategoriye girdiği belirtilecektir.

Doğrudan Temin Şekli: Bu sütunda doğrudan teminin 22-a, 22-b, 22-c vb. türlerinden hangisi kapsamında yapıldığına ilişkin bilgiye yer verilecektir.

Tablo 117: İkilî Protokol ve Sözleşmeler

Kurumun Adı	Protokolün-Sözleşmenin Konusu	Başlama ve Bitiş Tarihi

1.3.8. Yönetim ve İç Kontrol Sistemi

Bu başlıkta biriminizin yönetim yapısına ve iç kontrol kapsamında hangi süreçlerin yürütüldüğüne ilişkin bilgilere yer verilecektir.

Tablo 118: Fakülte Yönetim Kurulu

Üyenin (Unvanı) Adı ve Soyadı	Görevi
Prof. Dr. Nusret KOCA	Dekan
Prof. Dr. Gürbüz OCAK	Profesör Temsilcisi
Prof. Dr. Şaban ORTAK	Profesör Temsilcisi
Prof. Dr. Bülent AYDOĞDU	Profesör Temsilcisi
Doç. Dr. Mehmet ERKOL	Doçent Temsilcisi
Doç. Dr. Eray EĞMİR	Doçent Temsilcisi
Dr. Öğr. Üyesi Mücahit GÜLTEKİN	Doktor Öğretim Üyesi Temsilcisi

Bu bölümde ilgili yılda Fakülte Yönetim Kurulunun kaç toplantı yaptığına, kaç karar alındığına vb. bilgilere ve değerlendirmelere yer verilecektir.

Toplantı Sayısı:57

Karar Sayısı: 313

Tablo 119: Birim Danışma Kurulu

Üyenin (Unvanı) Adı ve Soyadı	Görevi	Birimi/Kurumu
Prof. Dr. Nusret KOCA	Dekan	Afyon Kocatepe Üniversitesi
Doç. Dr. Mehmet ERKOL	Dekan Yardımcısı	Afyon Kocatepe Üniversitesi
Doç. Dr. Eray EĞMİR	Dekan Yardımcısı	Afyon Kocatepe Üniversitesi
Prof. Dr. Celal DEMİR	Bölüm Başkanı	Afyon Kocatepe Üniversitesi
Prof. Dr. Ersin KIVRAK	Bölüm Başkanı	Afyon Kocatepe Üniversitesi
Prof. Dr. Gürbüz OCAK	Bölüm Başkanı	Afyon Kocatepe Üniversitesi
Doç. Dr. Fatih GÜNGÖR	Bölüm Başkanı	Afyon Kocatepe Üniversitesi
Emre ERDOĞAN	Öğrencisi Temsilcisi	Afyon Kocatepe Üniversitesi
Miraç SÜNNETÇİ	Dış Paydaş	Afyonkarahisar İl Milli Eğitim Müdürü
Fatih AKÇİL	Dış Paydaş	Afyonkarahisar İl Milli Eğitim Şube Müdürü
Hikmet TUNCER	Dış Paydaş	Afyonkarahisar İl Milli Eğitim Şube Müdürü
Ramazan YILDIZ	Dış Paydaş	Asım Kocabıyık Anaokulu Müdürü
Hüseyin GÜNEŞ	Dış Paydaş	Afyonkarahisar Abdurrahim Mısri Ortaokulu Müdürü
Alaattin YILMAZ	Dış Paydaş	Merkez Kız Anadolu İmam Hatip Anadolu Lisesi Müdürü
Ali DUMAN	Dış Paydaş	Hoca Ahmet Yesevi Ortaokulu Müdürü
İbrahim DİYAR	Dış Paydaş	Şemsettin Karahisari Ortaokulu Müdürü

Afyon Kocatepe Üniversitesi Eğitim Fakültesi Birim Danışma Kurulu Toplantı Raporu

Afyon Kocatepe Üniversitesi Eğitim Fakültesi Fakülte Danışma Kurulu toplantısı 09.10.2023 tarihinde Eğitim Fakültesi Dekanı Prof. Dr. Nusret KOCA başkanlığında Eğitim Fakültesi Toplantı Salonu'nda gerçekleşti.. Afyon Kocatepe Üniversitesi Eğitim Fakültesi Dekanı Prof. Dr. Nusret KOCA toplantının açılışını yaptı ve kurul üyeleri kısaca kendilerini tanıttılar. 2. Afyon Kocatepe Üniversitesi Eğitim Fakültesi Dekan Yardımcısı Doç. Dr. Mehmet ERKOL, kurula Eğitim Fakültesi'nin mevcut durumunu içeren bir sunum gerçekleştirdi. Sunumda fakültede bulunan anabilim dalları, fakültenin mevcut öğrenci sayısı, bölümlerin doluluk oranı, mezun sayıları, lisansüstü programlar, yabancı uyruklu öğrenci sayısı, fakülte bünyesinde faaliyet gösteren kulüp ve topluluklar, fakülte öğretim üyelerince gerçekleştirilen projeler hakkında istatistikler eşliğinde bilgiler verildi. Buna ek olarak fakültenin güçlü yönlerine değinilen sunumda fakülte öğretim elemanları tarafından yapılan akademik yayın sayıları ve öğrenci memnuniyet anketinin sonuçları ifade edildi. Eğitim Fakültesi Dekanı Prof. Dr. Nusret KOCA fakültede öğrenci alan dokuz bölüm olduğunu ve fakülte bünyesinde son olarak Özel Eğitim Öğretmenliği ve PDR Öğretmenliği bölümlerinin açılarak öğrenci aldığını belirtti. 3. Eğitim Fakültesi Dekanı Prof. Dr. Nusret KOCA Eğitim Fakültesi müfredat değişikliği çalışmaları bünyesinde birinci sınıflara Okul Deneyimi dersinin konulduğunu ve bununla ilgili düzenlemelerin devam ettiğini belirtti. Aynı zamanda Afyonkarahisar il merkezindeki özel okullara da öğretmenlik uygulaması gruplarının verilir verilemeyeceği konusunda İl Milli Eğitim müdürümüzden bilgi alındı. Öğretmenlik uygulaması dersini alan öğrencilerin Yösis'e işlenmesi ile ilgili gerekli görüş alış verişi gerçekleştirildi. 4. Eğitim Fakültesi Dekanı Prof. Dr. Nusret KOCA Eğitim Fakültesi ve İl MEM işbirliğinin etkili biçimde devam ettiğini, karşılıklı bilgilendirmelerin yapıldığını dile getirdi. İl Milli Eğitim Müdürü Miraç SÜNNETÇİ öğretmenlik uygulaması dersleri ile ilgili okul sayıları ve öğrencilere atanacak rehber öğretmenler için hazırlıkların tamamlandığını aktardı. Kurul üyesi Prof. Dr. Gürbüz OCAK pedagojik formasyonda öğretmenlik uygulaması dersleri ile ilgili bilgilendirmeler yapıp, Eğitim Fakültesi ve İl MEM arasındaki işbirliğine değindi.

2023/2024 EĞİTİM ÖĞRETİM YILI EĞİTİM FAKÜLTESİ BİRİM DANIŞMA KURULU TOPLANTI DİZA TUTANAKI 09.10.2023		
Prof. Dr. Nusret KOCA	Eğitim Fakültesi Dekanı (Büny. Yöneticisi)	MZA Nusret KOCA
Miraç SÜNNETÇİ	İl Millî Eğitim Müdürü (Diğ. paydaş)	Sünnetçi
Doç. Dr. Mehmet ERKOL	Eğitim Fakültesi Dekan Yardımcısı (Büny. Yönetici Yardımcısı)	Erkol
Doç. Dr. Eray EÖMİR	Eğitim Fakültesi Dekan Yardımcısı (Büny. Yönetici Yardımcısı)	Eömür
Prof. Dr. Celal DEMİR	Türkçe ve Sosyal Bilimler Eğitimi Bölüm Başkanı (Üye)	Demir
Prof. Dr. Ersin KIVILAK	Matematik ve Fen Bilimleri Eğitimi Bölüm Başkanı (Üye)	Kivilak
Prof. Dr. Gürbüz OCAK	Eğitim Bilimleri Bölüm Başkanı (Üye)	Ocak
Doç. Dr. Fatih GÜNDÖR	Yabancı Diller Eğitimi Bölüm Başkanı (Üye)	Gündör
Fatih AKÇİL	İl Millî Eğitim Şube Müdürü (Diğ. paydaş)	Akçil
Hümet TUNCER	İl Millî Eğitim Şube Müdürü (Diğ. paydaş)	Tuncer
Alaaddin YILMAZ	Merkez Kur Anadolu İmam Hatip Anadolu Lisesi Müdürü (Diğ. paydaş)	Yılmaz
Hüseyin GÜNEŞ	Abdurrahman İyari Ortaokulu Müdürü (Diğ. paydaş)	Güneş
Ali DUMAN	Hoca Ahmet Yesevi Ortaokulu Müdürü (Diğ. paydaş)	Duman
İbrahim Özyar	Şemseddin Karahisar Ortaokulu Müdürü (Diğ. paydaş)	Özyar
Ramazan YILDIZ	Asım Kocabaşık Anaokulu Müdürü (Diğ. paydaş)	Yıldız
Seçilecek	Öğrenci Temsilcisi	



2. AMAÇ VE HEDEFLER

2.1. BİRİMİN AMAÇLARI

Amaç 1- Uluslararası Düzeyde Eğitim-Öğretim Vermek

Amaç 2- Bilimsel Araştırma ve Yayın Yaparak Bilgi Üretmek

Amaç 3- Paydaşlara Katkı Sağlayacak Uygulama ve Hizmet Vermek

Amaç 4- Kurumsal Gelişimi Sürdürmek

2.2. BİRİMİN HEDEFLERİ

Hedef 1.1. Eğitim-öğretimin niteliğini sürekli iyileştirmek

Hedef 1.2. Akademik personelin eğitici-öğretici niteliklerini geliştirmek

Hedef 1.3. Üniversitenin uluslararası tanınırlığını artırmak

Hedef 1.4. Eğitim-öğretim süreçlerinin kalitesini artırmak

Hedef 2.1. Araştırmacı insan kaynağının yenilikçi ve nitelikli araştırma yapabilme kapasitesini artırmak

Hedef 2.2. Ülkemizin ve bölgemizin öncelikli alanlarına yönelik projeleri desteklemek

Hedef 2.3. Paydaşları girişimciliğe ve inovasyona özendirmek ve desteklemek

Hedef 2.4. Lisansüstü programların nitelik ve niceliklerinin artırılması

Hedef 3.1. Dış paydaşlarla işbirliğini artırmak

Hedef 3.2. Mezunlarla ilişkileri güçlendirmek

Hedef 3.3. Paydaşların memnuniyetini sağlamak

Hedef 4.1. Yönetim yapısını güçlendirmek

Hedef 4.2. İnsan kaynaklarını güçlendirmek

Hedef 4.3. Mali kaynakları güçlendirmek

Hedef 4.4. Fiziki kaynakları güçlendirmek

3. FAALİYETLERE İLİŞKİN BİLGİ VE DEĞERLENDİRMELER

3.1. MALİ BİLGİLER

3.1.1. Bütçe Uygulama Sonuçları

Tablo 120: Yıllar İtibarıyla Bütçe Harcama Tutarları

Tertip	2021	2022	2023
62.239.756.0-0444.0036-02-01.01	10.019.666,41	17.327.787,99	35.382.734,51
62.239.756.0-0444.0036-02-02.01	1.352.824,42	2.316.873,38	4.228.779,72
62.239.756.0-0444.0036-02-03.02	21.532,33	64.273,34	94.915,73
62.239.756.0-0444.0036-02-03.03.10	0	11.936,00	22.877,33
62.239.756.0-0444.0036-02-03.03.20	15.477,21	0,00	5.879,89
62.239.756.0-0444.0036-02-03.07	2.076,50	2.419,00	5.950,00
62.239.756.0-0444.0036-02-03.08	2.399,98	11.409,90	10.263,00
62.239.759.0-0444.0036-13-01.01	21.287,99	14.845,32	6.715,96
62.239.760.0-0444.0036-13-01.01	128.463,29		
TOPLAM			

Tablo 121: Bütçe Uygulama Sonuçları

Tertip	KBÖ	Toplam Bütçe Ödeneği (TBÖ)	Harcama	KBÖ'ye Göre Harcama (%)	TBÖ'ye Göre Harcama (%)
62.239.756.0-0444.0036-02-01.01	26.140.466,00	35.382.734,51	35.382.734,51	135	100
62.239.756.0-0444.0036-02-02.01	3.223.596,00	4.228.779,72	4.228.779,72	131	100
62.239.756.0-0444.0036-02-03.02	57.897,00	95.025,23	94.915,73	163	100
62.239.756.0-0444.0036-02-03.03.10	19.047,00	26.047,00	22.877,33	120	87
62.239.756.0-0444.0036-02-03.03.20	21.393,00	5.879,89	5.879,89	27	100
62.239.756.0-0444.0036-02-03.07	6.185,00	6.185,00	5.950,00	96	96

62.239.756.0-0444.0036-02-03.08	10.347,00	10.347,00	10.263,00	100	100
62.239.760.0-0444.0036-13-01.01	0,00	6.746,74	6.715,96	100	100
Toplam			39.758.116,14		

Tablo 122: Birim Bütçesinden Gerçekleştirilen Öğrenci Başına Düşen Cari Hizmet Maliyetleri

Finansman Kaynağı	2021			2022			2023		
	Toplam Cari Gider	Ö. S	Öğrenci Başına Düşen Cari Hizmet Maliyeti	Toplam Cari Gider	Ö. S	Öğrenci Başına Düşen Cari Hizmet Maliyeti	Toplam Cari Gider	Ö. S	Öğrenci Başına Düşen Cari Hizmet Maliyeti
Hazine Yardımı									
Öz Gelir	621.211,10	1674	371,093	2.300.953,98	1715	1.341,653	4.228.779,72	1840	2.298,246
Toplam									

Tablo 123: Döner Sermaye İşletmesi Bütçe Giderleri Uygulama Sonuçları

Ekonomik Kodlar	2021			2022			2023		
	Toplam Ödenek	Harcama	Harcama Oranı (%)	Toplam ödenek	Harcama	Harcama Oranı (%)	Toplam ödenek	Harcama	Harcama Oranı (%)
01- Personel Giderleri									
02- SGK. Devlet Primi Giderleri									
03- Mal ve Hizmet Alım Giderleri	195.000,00	8.229,11	4.22	35.999,60	35.999,60	%100	30.000,00	30.000,00	%100
04- Cari Transferler	79.200,00	36.635,26	46.25	139.623,44	139.623,44	%100	220.000,00	220.000,00	%100
05- Sermaye Giderleri									
10- Ek Ödeme	425.800,00	339.212,50	79.99	2.292.275,91	2.125.330,94	%92,72	3.750.000,00	3.750.000,00	%100
Toplam	700.000,00	384.076,87	54,86	2.343.425,46	2.300.953,98	%98,19	4.000.000,00	4.000.000,00	%100

Tablo 124: Döner Sermaye Gelirleri

2021			2022			2023		
Gelir Kodu	Gelirin Türü	Gelirin Miktarı	Gelir Kodu	Gelirin Türü	Gelirin Miktarı	Gelir Kodu	Gelirin Türü	Gelirin Miktarı
600.10	Eğitim ve Danışmanlık Gelirleri	612.969,79	600.10	Eğitim ve Danışmanlık Gelirleri	2.292.275,91	600.10	Eğitim ve Danışmanlık Gelirleri	3.750.000,00
642	Faiz Gelirleri	8.226,21	642	Faiz Gelirleri	51.136,26	642	Faiz Gelirleri	249.984,00
679	Diğer Olağandışı Gelir ve Kârlar	15,00	679	Diğer Olağandışı Gelir ve Kârlar	15,00	13,29	Diğer Olağandışı Gelir ve Kârlar	1 15,00
Toplam		621.211,10			2.343.425,46	Toplam		4.000.000,00

Tablo 125: Birim Bütçesinden Öğretim Elemanı Başına Düşen Döner Sermaye Gelirleri

2021			2022			2023		
Döner Sermaye Gelir Toplamı	Birim Öğretim Elemanı Sayısı	Öğretim Elemanı Başına Düşen Döner Sermaye Geliri	Döner Sermaye Gelir Toplamı	Birim Öğretim Elemanı Sayısı	Öğretim Elemanı Başına Düşen Döner Sermaye Geliri	Döner Sermaye Gelir Toplamı	Birim Öğretim Elemanı Sayısı	Öğretim Elemanı Başına Düşen Döner Sermaye Geliri
621.211,10	142 Akademisyen Öğretmen	2.388,82	2.300.953,98	225 Akademisyen Öğretmen	3.574,01	3.750.000,00	26 Akademisyen Öğretmen	8.653,84

Tablo, birim bütçesinden biriminizde kadrolu olarak görev yapan öğretim elemanı başına düşen 3 yıllık döner sermaye gelirleri dikkate alınarak doldurulacaktır. Ayrıca tablonun altında açıklama ve değerlendirmelere yer verilecektir.

3.1.2 Mali Denetim Sonuçları

3.1.2.1. Dış Denetim

Bu bölümde, Sayıştay denetim raporlarında yer alan (varsa) biriminize ait bulgu konuları ile tespit/önerilere ve bu bulgulara istinaden yapılan işlemlere ilişkin bilgilere yer verilecek ve ilgili açıklama ile değerlendirmeler yazılacaktır. Birden fazla denetim bulgusu varsa tablo olarak yer verebilirsiniz.

3.1.2.2. İç Denetim

Bu bölümde, İç Denetim raporlarında yer alan (varsa) biriminize ait bulgu konuları ile tespit/önerilere ve bu bulgulara istinaden yapılan işlemlere ilişkin bilgilere yer verilecek ve

ilgili açıklama ile değerlendirmeler yazılacaktır. Birden fazla denetim bulgusu varsa tablo olarak yer verebilirsiniz.

3.2. PERFORMANS BİLGİLERİ

Tablo 126: Performans Göstergeleri

Performans Göstergeleri	2021	2022	2023
P.G. 1.1.1.1. Akreditasyon süreci başlatılan program sayısı			
P.G. 1.1.2.1. Akran değerlendirilmesi yapılan program sayısı	6	7	9
P.G. 1.1.2.2. Toplam program sayısı	7	9	9
P.G. 1.1.2.3. Akran değerlendirilmesi yapılan program sayısının toplam program sayısına oranı (%)	% 86	% 78	% 78
P.G. 1.1.3.1. Çift anadal uygulayan program sayısı	-	-	
P.G. 1.1.3.2. Yan dal uygulayan program sayısı	-	-	
P.G. 1.1.3.3. Çift anadal ve yan dal uygulayan program sayısı	-	-	
P.G. 1.1.3.4. Çift anadal ve yan dal uygulayan program sayısının toplam lisans program sayısına oranı (%)	-	-	
P.G. 1.1.4.1. İsteğe bağlı yabancı dil hazırlık eğitimi uygulayan program sayısı	-	-	
P.G. 1.1.4.2. Zorunlu yabancı dil hazırlık eğitimi uygulayan program sayısı	1	1	1
P.G. 1.1.4.3. Toplam yabancı dil hazırlık eğitimi uygulayan program sayısı	1	1	1
P.G. 1.1.4.4. Yabancı dil hazırlık eğitimi uygulayan program sayısının toplam lisans program sayısına oranı	% 11	% 11	% 11
P.G. 1.2.1.1. Hizmet içi eğitime (eğiticilerin eğitimi) katılan öğretim elemanı sayısı	71	76	82
P.G. 1.2.1.2. Toplam öğretim elemanı sayısı	71	78	85
P.G. 1.2.1.3. Hizmet içi eğitime (eğiticilerin eğitimi) katılan öğretim elemanı sayısının toplam öğretim elemanı sayısına oranı	% 100	97	96
P.G. 1.2.2.1. Ders veren öğretim elemanı sayısı	59	67	71
P.G. 1.2.2.2. Toplam öğrenci sayısı	1674	1715	1840
P.G. 1.2.2.3. Ders veren öğretim elemanı başına düşen öğrenci sayısı		26	26
P.G. 1.2.3.1. Erasmus değişim programına katılan öğretim elemanı sayısı	12	9	9
P.G. 1.2.3.2. Mevlana değişim programına katılan öğretim elemanı sayısı	-	-	
P.G. 1.2.3.3. Değişim programlarına katılan toplam öğretim elemanı sayısı	12	9	9
P.G. 1.2.3.4. Değişim programlarına katılan öğretim elemanı sayısının toplam öğretim elemanı sayısına oranı (%)	% 17	% 12	% 11
P.G. 1.3.1.1. Uluslararası öğrenci sayısı		75	81
P.G. 1.3.1.2. Uluslararası öğrenci sayısının toplam öğrenci sayısına oranı (%)		4	4
P.G. 1.3.2.1. Uluslararası etkinlik sayısı			
P.G. 1.3.3.1. Erasmus değişim programı kapsamında gelen öğrenci sayısı		1	1
P.G. 1.3.3.2. Mevlana değişim programı kapsamında gelen öğrenci sayısı			
P.G. 1.3.3.3. Uluslararası değişim programları kapsamında gelen toplam öğrenci sayısı		75	81
P.G. 1.4.1.1. (7+1) işbaşı uygulamalı eğitim uygulayan lisans programı sayısı			
P.G. 1.4.2.1. Çift anadal programlarından mezun olan öğrenci sayısı			
P.G. 1.4.2.2. Yan dal programlarından mezun olan öğrenci sayısı			
P.G. 1.4.2.3. Çift anadal ve yan dal programlarından mezun olan toplam öğrenci sayısı			
P.G. 1.4.2.4. Çift anadal ve yan dal programı mezun öğrenci sayısının toplam lisans mezun öğrenci sayısına oranı (%)			
P.G. 1.4.3.1. Öğrencilerin mesleki gelişim ve kariyerlerine yönelik eğitsel etkinliklerin sayısı			
P.G. 1.4.4.1. Erasmus değişim programı kapsamında giden öğrenci sayısı		6	2
P.G. 1.4.4.2. Mevlana değişim programı kapsamında giden öğrenci sayısı			
P.G. 1.4.4.3. Farabi değişim programı kapsamında giden öğrenci sayısı			
P.G. 1.4.4.4. Ulusal ve uluslararası değişim programları kapsamında giden öğrenci sayısı		6	6
P.G. 1.4.5.1. Mezun öğrenci sayısı		397	319
P.G. 1.4.5.2. Mezun olabilme durumuna gelen öğrenci sayısı		498	473

P.G. 1.4.5.3. Mezun öğrenci sayısının mezun olabilme durumuna gelen öğrenci sayısına oranı		79	67
P.G. 2.1.1.1. Üniversite mali kaynaklarıyla tamamlanan proje sayısı			
P.G. 2.1.2.1. Üniversite dışı ulusal kurum ve kişilerden sağlanan mali kaynaklarla tamamlanan proje sayısı			
P.G. 2.1.3.1. Uluslararası kurum ve kişilerden sağlanan mali kaynaklarla tamamlanan proje sayısı			
P.G. 2.1.4.1. Öğretim üyesi sayısı	71	54	63
P.G. 2.1.4.2. Öğretim üyelerinin uluslararası yayın sayısı (Web of Science)	59	65	71
P.G. 2.1.4.3. Öğretim elemanlarının uluslararası yayın sayısı (Web of Science)	59	65	71
P.G. 2.1.4.4. Öğretim elemanı başına düşen uluslararası yayın sayısı (Web of Science)	0.83	0.83	0,95
P.G. 2.1.4.5. Öğretim üyesi başına düşen uluslararası yayın sayısı (Web of Science)	0.83	1.20	1,13
P.G. 2.1.5.1. Öğretim üyelerinin uluslararası atf sayısı (Web of Science)	321	200	283
P.G. 2.1.5.2. Öğretim elemanlarının uluslararası atf sayısı (Web of Science)	321	407	283
P.G. 2.1.5.3. Öğretim elemanı başına düşen uluslararası atf sayısı (Web of Science)	4.52	5.29	3,33
P.G. 2.1.5.4. Öğretim üyesi başına düşen uluslararası atf sayısı (Web of Science)	4.52	3.70	4,49
P.G. 2.2.1.1. Rektörlük bilimsel araştırma projelerine sağlanan destek miktarı (₺)	26.209	32.890	
P.G. 2.2.2.1. Üniversite dışı kurum ve kişilerin projelere sağladığı mali destek miktarı(₺)	476.048,82TL	665.330TL 37.048€	
P.G. 2.3.1.1. Teknoparkta yürütülen Ar-Ge ve girişimcilik proje sayısı	-	-	
P.G. 2.3.2.1. Teknoparkta üniversitemiz öğretim elemanlarının şirket sayısı			
P.G. 2.3.3.1. Teknoparkta üniversitemiz öğrencilerinin şirket sayısı			
P.G. 2.3.4.1. Üniversite adına tescil edilen toplam patent/ faydalı model/ marka sayısı			
P.G. 2.3.5.1. Üniversite adına tescil edilen ticarileşmiş toplam patent/ faydalı model /marka sayısı			
P.G. 3.1.1.1. Dış danışma kurulları ile yapılan toplantı sayısı	2	2	1
P.G. 3.1.2.1. Halka açık sosyal faaliyetlerin sayısı			
P.G. 3.1.3.1. Çevre duyarlılığı kapsamında dış paydaşlarla yapılan etkinlik sayısı			
P.G. 3.1.4.1. Üniversiteyi tanıtmaya yönelik ziyaret sayısı	8	2	5
P.G. 3.2.1.1. Plan dönemi başından itibaren (2022) mezun olanların mezun bilgi sistemine kaydedilme oranı (%)	21,94	24,69	19,44
P.G. 3.2.2.1. Daha önceki yıllarda mezun olan öğrencilerimize yönelik düzenlenen etkinlik sayısı			
P.G. 3.2.3.1. Kariyer sahibi mezunlarımızın katılımıyla gerçekleştirilen etkinlik sayısı			
P.G. 3.3.1.1. Öğrenci memnuniyet düzeyi (%)	65,89	66,22	65,51
P.G. 3.3.2.1. Akademik personel memnuniyet düzeyi (%)	79,75	76,75	75,45
P.G. 3.3.3.1. İdari personel memnuniyet düzeyi (%)	56,09	72,32	84,22
P.G. 3.3.4.1. Dış paydaş memnuniyet düzeyi (%)	83,6	86,7	82,73
P.G. 3.4.3.1. Müze, koleksiyon ve sergilere üniversite dışından gelen ziyaretçi sayısı			
P.G. 4.2.1.1. Kurum tarafından verilen hizmet içi eğitime katılan personel sayısı	9	10	8
P.G. 4.3.1.1. Mali konulara ilişkin verilen eğitimlere katılan sorumlu personel sayısı	2	3	2
P.G. 4.3.4.1. Döner sermaye gelirleri (₺)	621.211,10	2.343.425,46	1.344.537,6
P.G. 4.4.1.1. Eğitim-öğretim, araştırma ve sosyal alanlar (m ²)	8.455,15	8.455,15	8.455,15
P.G. 4.4.3.1. Kayıttan düşen taşınır sayısı			
P.G. 4.4.3.2. Taşınır sayısı	4622	4335	4550
P.G. 4.4.3.3. Taşınırların etkin kullanım oranı [100- (Kayıttan düşen taşınırlar/Mevcut taşınırlar x 100)]	100	100	100

4. KURUMSAL KABİLİYET VE KAPASİTENİN DEĞERLENDİRİLMESİ

4.1. GÜÇLÜ YÖNLER

Genç, dinamik, gelişime açık, ulusal ve uluslararası düzeyde meslektaşlarıyla ortak bilimsel araştırmalar gerçekleştiren, bilimsel gelişimleri takip edebilen akademik personele sahip olmak ayrıca yetiştirmekte olduğu öğretmen adaylarıyla 21. Yüzyıl becerilerine sahip öğrenciler yetiştirecek potansiyele sahip olmak, bulunduğu bölgede tercih edilen bir fakülte olmak, bulunduğu coğrafi konumun avantajlarını iyi değerlendirmektir.

4.2. İYİLEŞTİRMEYE AÇIK YÖNLER

Öğretmen adaylarının çok yönlü yetiştirebilmeleri için daha fazla sosyal etkinlik ve kulüp çalışmalarına yer vermek; bu çalışmalardan elde edilen çıktıların sergilenmesini sağlamak; drama çalışmaları için cep tiyatrosu, oyun ve fiziki etkinlikler için spor salonu, fakülte bünyesinde çocuk kütüphanesi, laboratuvar sayılarının artırılması, akıllı tahtaların sayılarının artırılması ve çeşitli yazılımların yüklenmesi, birleştirilmiş sınıflarda öğretim gibi okul dışı öğrenmeye yer verilmesi gereken dersler kapsamında kullanılmak üzere fakülteye ait servislerin sağlanması, fakülte bünyesinde uygulama okulu (okulöncesi, ilkokul, ortaokul), materyal müzesi oluşturulması, alana özgü dersliklerin açılması (gerekli fiziki donanımın sağlandığı) ek olarak öğretim elemanı sayısının artırılması hedeflenmektedir.

4.3. DEĞERLENDİRME

Eğitim fakültelerine öğrenci alımlarında mülakatların yapılması, bu bağlamda öğretmen adaylarının diksiyon, iletişim, beden dili, gelişime açık olma gibi boyutlar açısından değerlendirilmesi sağlanmalıdır.

Eğitim öğretim sürecinde ise değerlendirme çalışmaları dersler bazında öğretim elemanları tarafından gerçekleştirilmektedir.

Program öz ve akran değerlendirme sonuçlarını içeren birim değerlendirme raporu göz önünde bulundurularak mevcut programlarda geliştirmeye açık yönler dikkate alınarak iyileştirme yapılmalıdır.

5. ÖNERİ VE TEDBİRLER

Fakültede daha fazla sosyal etkinlik ve kulüp çalışmalarına yer vermek; bu çalışmalardan elde edilen çıktıların sergilenmesini sağlamak; drama çalışmaları için cep tiyatrosu, oyun ve fiziki etkinlikler için spor salonu, fakülte bünyesinde çocuk kütüphanesi, laboratuvar sayılarının artırılması, akıllı tahtaların sayılarının artırılması ve çeşitli yazılımların yüklenmesi, birleştirilmiş sınıflarda öğretim gibi okul dışı öğrenmeye yer verilmesi gereken dersler kapsamında kullanılmak üzere fakülteye ait servislerin sağlanması, fakülte bünyesinde uygulama okulu (okulöncesi, ilkokul, ortaokul), materyal müzesi oluşturulması, alana özgü dersliklerin açılması (gerekli fiziki donanımın sağlandığı) ek olarak öğretim elemanı sayısının artırılması hedeflenmektedir. Bunun yanı sıra eğitim fakültelerine öğrenci alımlarında mülakatların yapılması, bu bağlamda öğretmen adaylarının diksiyon, iletişim, beden dili, gelişime açık olma gibi boyutlar açısından değerlendirilmesi sağlanmalıdır. Program bilgi paketlerinin doluluk oranları artırılabilir ve ihtiyaçlar doğrultusunda paydaş görüşleri alınarak güncellenebilir. Ayrıca, fakülte bünyesinde STEM laboratuvarının kurulması için çalışmalara başlanabilir.

EK-1: İÇ KONTROL GÜVENCE BEYANI

İÇ KONTROL GÜVENCE BEYANI

Harcama yetkilisi olarak görev ve yetkilerim çerçevesinde;

Harcama birimimizce gerçekleştirilen iş ve işlemlerin idarenin amaç ve hedeflerine, iyi malî yönetim ilkelerine, kontrol düzenlemelerine ve mevzuata uygun bir şekilde gerçekleştirildiğini, birimimize bütçe ile tahsis edilmiş kaynakların planlanmış amaçlar doğrultusunda etkili, ekonomik ve verimli bir şekilde kullanıldığını, birimimizde iç kontrol sisteminin yeterli ve makul güvenceyi sağladığını bildiririm.

Bu güvence, harcama yetkilisi olarak sahip olduğum bilgi ve değerlendirmeler, yönetim bilgi sistemleri, iç kontrol sistemi değerlendirme raporları, izleme ve değerlendirme raporları ile denetim raporlarına dayanmaktadır.







Bu raporda yer alan bilgilerin güvenilir, tam ve doğru olduğunu beyan ederim.

Prof. Dr. Nusret KOCA

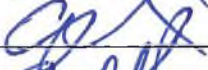
Dekan

EK-2: BİRİM YÖNETİM KURULU

Eğitim Fakültesi Birim Faaliyet Raporu oy birliğiyle kabul edilmiştir.

Üyenin (Unvanı) Adı ve Soyadı		İmza
Prof. Dr. Nusret KOCA	Başkan	
Prof. Dr. Gürbüz OCAK	Üye	
Prof. Dr. Şaban ORTAK	Üye	
Prof. Dr. Bülent AYDOĞDU	Üye	
Doç. Dr. Mehmet ERKOL	Üye	
Doç. Dr. Eray EĞMİR	Üye	
Dr. Öğr. Üyesi Mücahit GÜLTEKİN	Üye	
Hüseyin ORUÇ	Raportör	